

COMARCH
ERP

Portfolio Produktowe

Comarch ERP

Spis treści

1. Comarch ERP – digitalizacja procesów biznesowych

Comarch ERP 5.0: odpowiedź na trendy IT i potrzeby Klientów	5
Raport IDC	6
Oprogramowanie klasy ERP	8
Podział produktów ze względu na wielkość firmy	9
Robotyzacja – korzyści z zaprogramowanej automatyzacji procesów	10
Sztuczna inteligencja w systemach Comarch ERP	11
ChatERP – nowy wymiar interakcji między użytkownikiem a systemem	12
Comarch ERP wspiera działania w ramach zrównoważonego rozwoju/ESG	13

2. Opis systemów ERP

Comarch Moje BR	18
Comarch ERP XT	20
Comarch ERP Optima	23
Comarch ERP XL	27
Comarch ERP Enterprise	31

3. Pozostałe rozwiązania

Comarch KSeF	36
Comarch APS	38
Comarch DMS	40
Comarch Shipping	42

Comarch IBARD	44
Comarch e-Sprawozdania	46
Comarch ESEF	48
Comarch TNA	50
Comarch BI	52
Comarch sPrint	58
Comarch Mobile	61
Comarch WMS	63
Comarch Magazynier	66
Comarch POS	67
Comarch POS Backoffice	69
Comarch webPOS	71
Comarch e-Sklep	75
Comarch e-Sale	77
Comarch B2B	79
Comarch PPK	81
Comarch HRM	83
Comarch OCR&KSeF	85
Comarch Hosting	88

4. Polska Chmura dla firm

5. Dlaczego Comarch

Odpowiedzialność, bezpieczeństwo, pewność jutra	95
---	----

Comarch ERP
– digitalizacja
procesów
biznesowych

Comarch ERP 5.0: odpowiedź na trendy IT i potrzeby Klientów

Chcąc umożliwić naszym Klientom skuteczny rozwój biznesu, stworzyliśmy w Comarch **rozwiązania ERP 5.0**. Systemy Comarch ERP 5.0 są **dostępne w chmurze** i oprócz podstawowych funkcjonalności są wzbogacone o **szereg nowoczesnych rozwiązań**, takich jak **aplikacje mobilne dla firm, narzędzia e-commerce, Business Intelligence**, a także zgodnych z trendami **Internetu Rzeczy (IoT) i Przemysłu 5.0**.

Systemy Comarch ERP tworzą ekosystem wielu rozwiązań i aplikacji, które współpracując ze sobą, pomagają w efektywnym funkcjonowaniu przedsiębiorstwa. Głównym silnikiem napędzającym Comarch ERP 5.0 jest **jak najszerze**

wykorzystywanie sztucznej inteligencji do usprawnienia działalności firmy. Nasze rozwiązania są także wyposażone w **mechanizmy BPM i RPA**, które służą do automatyzacji procesów realizowanych za pomocą systemu ERP.

Wykorzystanie AI pomaga w osiągnięciu celów biznesowych takich jak zwiększenie efektywności operacyjnej, wsparcie procesów produkcyjnych, logistycznych i sprzedażowych, optymalizację procesów decyzyjnych, czy poprawę płynności finansowej. Wszystko po to, aby firmy, które korzystają z rozwiązań Comarch ERP były przygotowane na wyzwania jutra już teraz. Takie podejście pozwala na uniknięcie dodatkowych kosztów integracji i utrzymania.

Raport IDC

Comarch kolejny raz, jako jedyny z trzech największych producentów systemów ERP zwiększył swój udział w krajowym rynku tych rozwiązań.

Według raportu „Poland Enterprise Application Software Market Analysis and 2023 Vendor Shares” – przygotowanego przez firmę analityczną IDC – Comarch posiada 24,3 procent rynku i jest największym polskim dostawcą systemów ERP. Udziały pozostałych dwóch firm na podium zmniejszyły się w porównaniu do roku 2022.

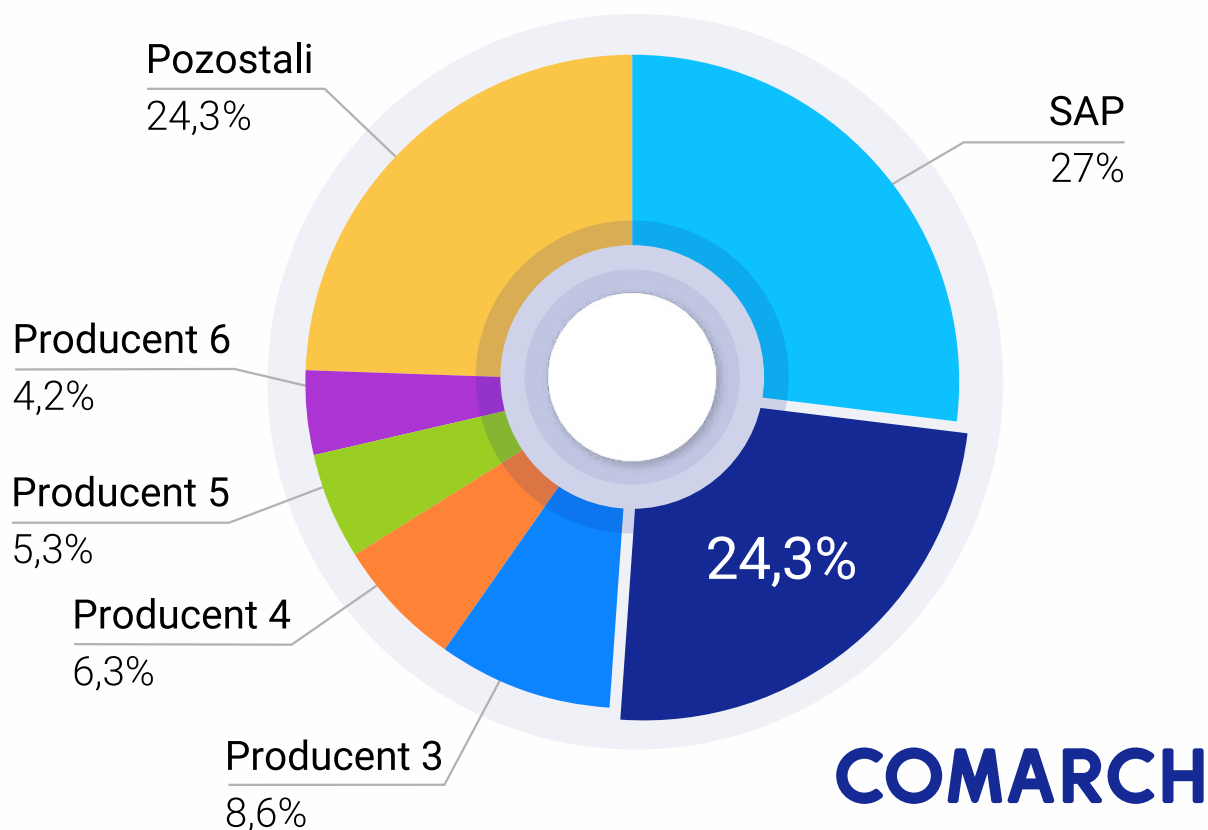

Źródło: Raport IDC „Poland Enterprise Application Software Market Analysis and 2023 Vendor Shares”

Oprogramowanie klasy ERP

Oprogramowanie klasy ERP to narzędzia do zarządzania zasobami i procesami w firmach. System ERP przy pomocy dedykowanych modułów pomaga zarządzać kluczowymi obszarami biznesowymi w przedsiębiorstwie. Obecnie system ERP to zazwyczaj zestaw wielu wyspecjalizowanych modułów i aplikacji (usług) stanowiących spójną całość. Rozwiązania IT dla firm takie jak systemy Comarch ERP są bardzo ważnym czynnikiem budowania przewagi konkurencyjnej.

Comarch posiada unikalne wśród producentów ERP forum, pozwalające na wymianę wiedzy pomiędzy użytkownikami rozwiązań Comarch ERP, zainteresowanymi ich zakupem, pracownikami i Partnerami Comarch ERP.

Spółeczność Comarch ERP to przestrzeń służąca wyjaśnianiu wątpliwości, zasięgania wiedzy i zgłaszania pomysłów na usprawnienia systemów.

Podział produktów ze względu na wielkość firmy

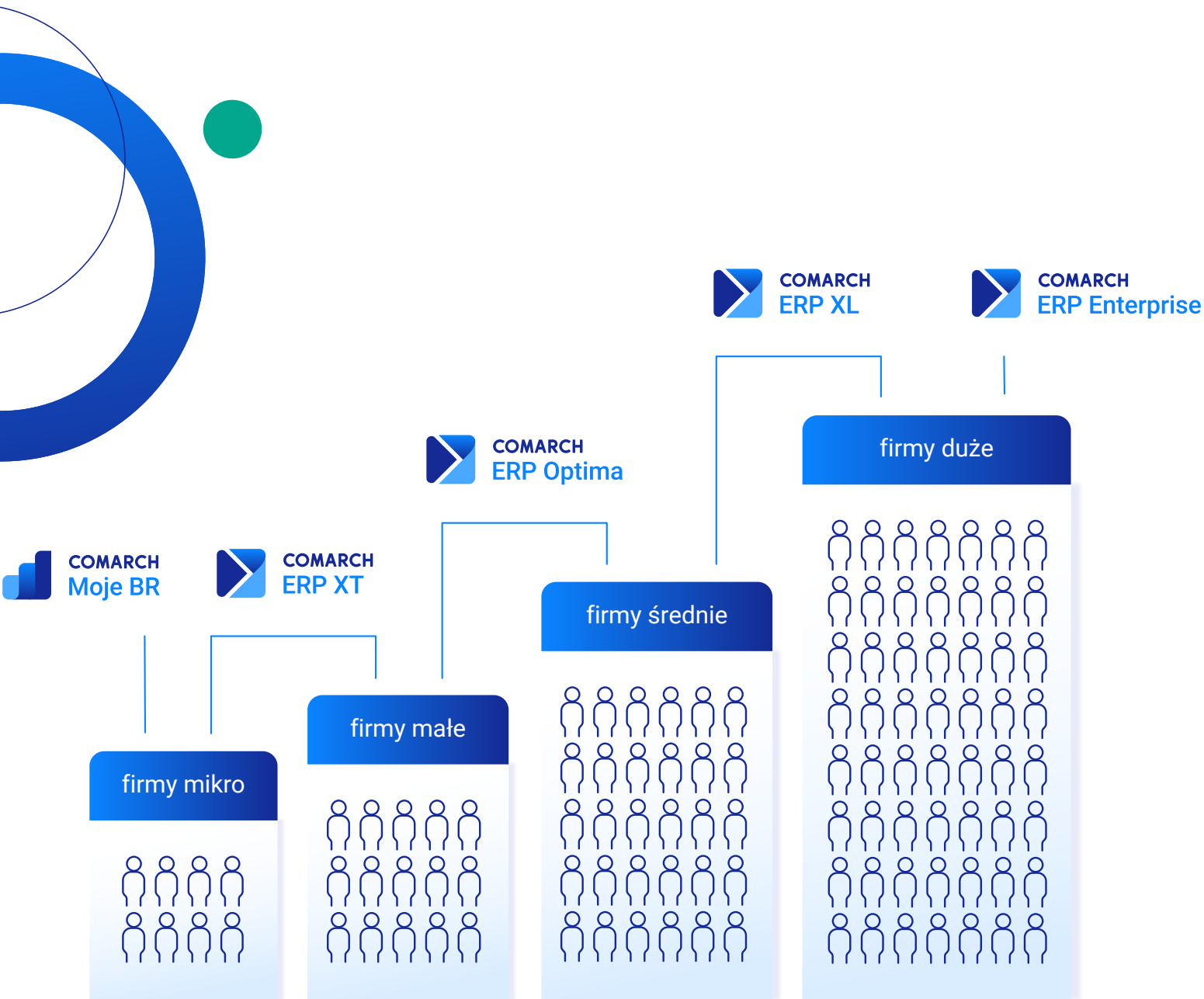

Robotyzacja – korzyści z zaprogramowanej automatyzacji procesów

Jeszcze niedawno wydawało się, że robotyzacja jest dostępna wyłącznie dla dużych organizacji biznesowych. W dobie postępującej digitalizacji roboty software'owe dostępne są już praktycznie dla każdej firmy na każdym etapie jej rozwoju. Robotyzacja bardzo często idzie w parze z **Uczeniem Maszynowym** (ML – Machine Learning) oraz **Sztuczną Inteligencją** (AI – Artificial Intelligence), które znacznie wspierają jej działanie.

Oto korzyści, jakie niesie robotyzacja procesów w firmie:

- praktycznie całkowite wyeliminowanie tzw. „błędu ludzkiego”,
- odciążenie pracowników od powtarzalnych procesów,
- wzrost wydajności i efektywności powierzonych robotom zadań,
- wielozadaniowość i praca 24h na dobę,
- optymalizacja procesów,
- odzyskanie zasobów ludzkich poprzez eliminację powtarzalnych zadań,
- praca na dużej ilości dokumentów/ procesów jednocześnie,
- redukcja kosztów.

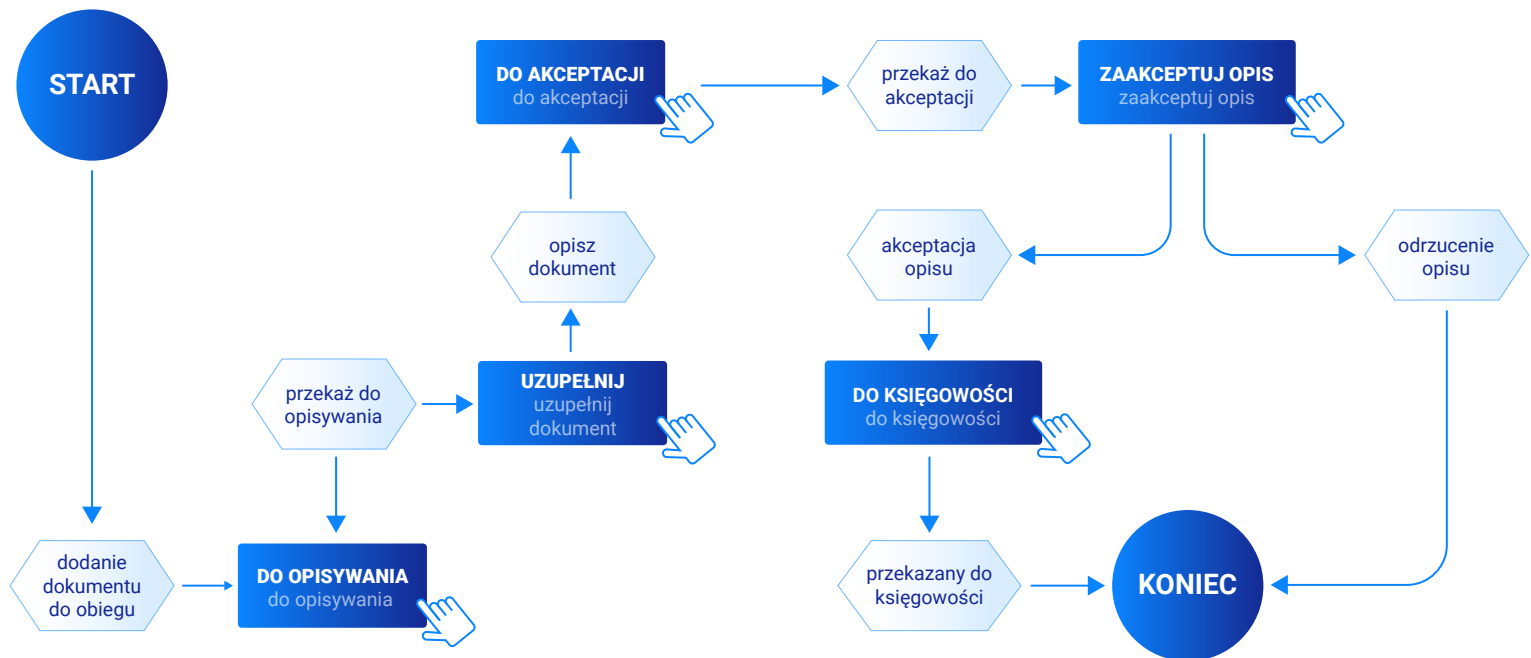

Sztuczna inteligencja w systemach Comarch ERP

Systemy Comarch są wyposażone w mechanizmy oparte o algorytmy sztucznej inteligencji, które pomagają w osiągnięciu celów biznesowych takich jak zwiększenie efektywności operacyjnej, wsparcie procesów produkcyjnych, logistycznych i sprzedażowych, optymalizację procesów decyzyjnych, czy poprawę płynności finansowej.

Obszary wspierane przez AI:

Obsługa systemu ERP	Interaktywny czat usprawnia komunikację z systemem ERP, umożliwiając szybkie wykonywanie zadań i automatyzację rutynowych czynności.
Procesy produkcyjne	Algorytmy AI automatyzują planowanie produkcji oraz reagują na zmiany w czasie rzeczywistym, poprawiając płynność procesów produkcyjnych i minimalizując przestoje.
Logistyka i zarządzanie magazynem	Dzięki prognozowaniu popytu oraz optymalizacji poziomu zapasów przez AI, systemy ERP efektywnie zarządzają logistyką i redukują koszty operacyjne.
Handel i e-commerce	AI w e-commerce poprawia doświadczenia klientów poprzez personalizowane rekomendacje produktów, zwiększając przy tym konwersję i wartość koszyka zakupowego.
Księgowość i finanse	Technologia OCR oraz algorytmy AI automatyzują procesy księgowe, usprawniając zarządzanie dokumentacją i minimalizując ryzyko błędów księgowych. Wspierają także procesy ściągania należności.

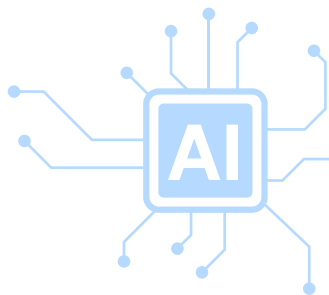

Czytaj więcej na stronie www.comarch.pl/erp/sztuczna-inteligencja-w-firmie

ChatERP – nowy wymiar interakcji między użytkownikiem a systemem

Generatywna sztuczna inteligencja, na podstawie dostarczonych baz danych, potrafi tworzyć nowe treści, które nie były wcześniej zaprogramowane bezpośrednio przez ludzi. Comarch, wykorzystując tę technologię, wprowadza do swoich systemów ChatERP – narzędzie rewolucjonizujące sposób, w jaki użytkownicy mogą pracować na oprogramowaniu ERP.

Dzięki interaktywnemu interfejsowi w formie czatu użytkownicy mogą komunikować się z systemem w sposób naturalny, podobny do zwyczajnej rozmowy z drugą osobą. Odpowiadając na zadane pytanie, ChatERP dostarcza informacje o danych np. księgowych, finansowych czy HR zgromadzonych w systemie, samodzielnie je analizuje i wyciąga wnioski, podpowiada funkcje oprogramowania, a nawet wykonuje różnorodne zadania na żądanie użytkownika. W przyszłych wersjach rozwiązanie zostanie uzupełnione o proponowanie spersonalizowanych automatyzacji dla częstych, powtarzalnych działań opartych na rzeczywistych operacjach.

Inteligentny, wirtualny asystent aktualizuje swoją wiedzę w czasie rzeczywistym, oferując natychmiastową pomoc. ChatERP (aktualnie w wersji beta) działa z Comarch ERP Optima, Comarch ERP XL, Comarch ERP Enterprise oraz w aplikacji Comarch sPrint. W przyszłości będzie systematycznie rozwijany o obsługę możliwych zapytań użytkowników.

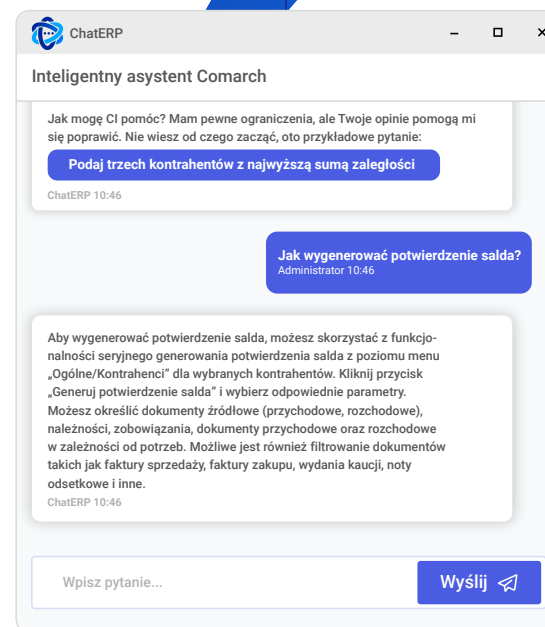

Przykłady komend, które można wydać w oknie ChatERP:

- Które 3 towary są najczęściej sprzedawane w tym roku?
- Ile jest na stanie towaru Laptop?
- Zamów dodatkowe 200 sztuk towaru Laptop!
- Którzy pracownicy mają uprawnienia na wózki widłowe?
- Kto jutro ma urlop?
- Jak wprowadzić środek trwały?
- Jak obliczyć amortyzację środka trwałego?

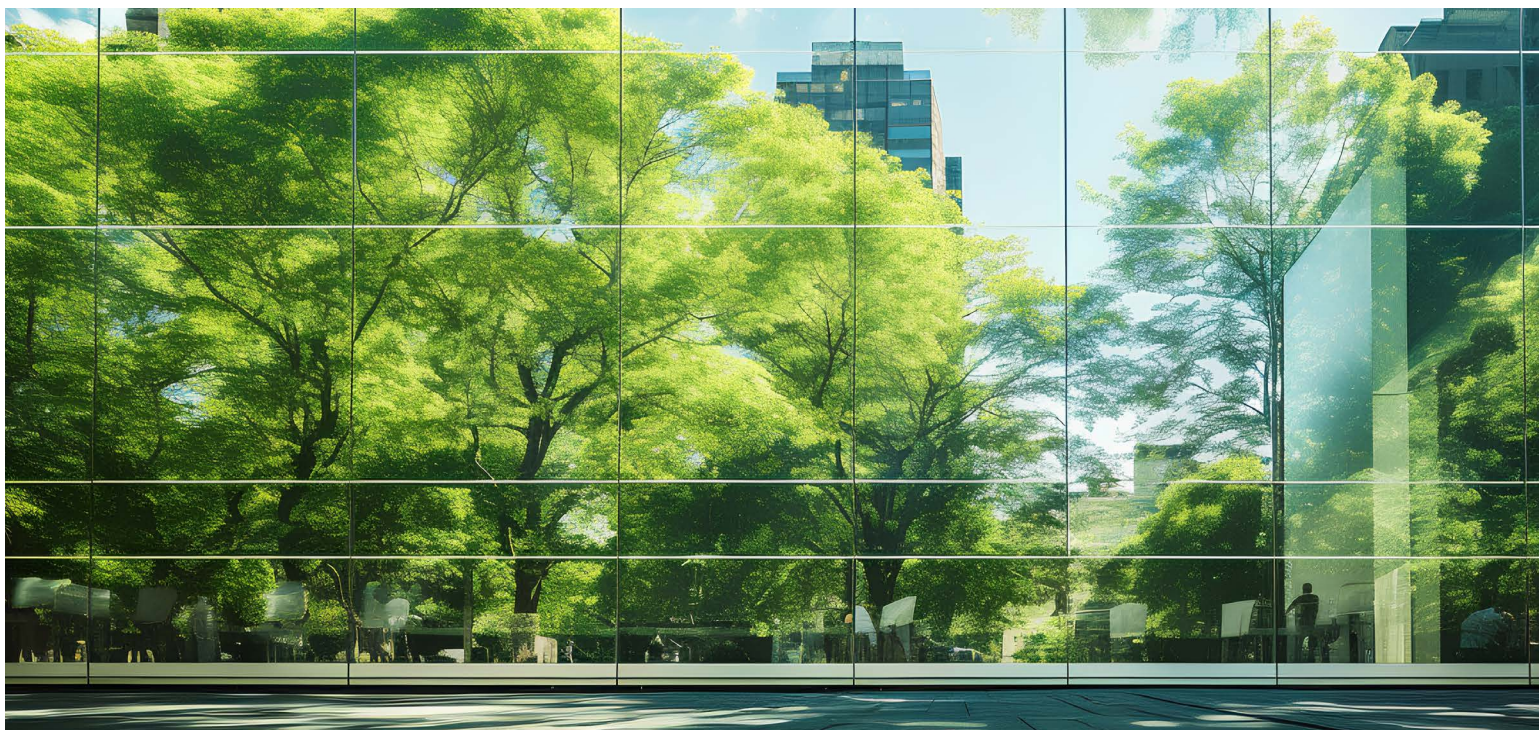

Comarch ERP wspiera działania w ramach zrównoważonego rozwoju/ESG

Raportowanie zrównoważonego rozwoju – ESG, obejmuje aspekty środowiskowe, społeczne i zarządcze dot. działalności przedsiębiorstw. Obowiązek raportowania stopniowo, pośrednio lub bezpośrednio, obejmuje kolejne grupy firm od największych po najmniejsze. Niezależnie od regulacji, sektor MŚP już w tej chwili powinien interesować się tematyką ESG ponieważ mniejsze podmioty chcąc zostać lub pozostać dostawcami dla dużych przedsiębiorstw, które są już objęte dyrektywami nakładającymi obowiązek raportowania niefinansowego, będą musiały spełniać szereg kryteriów oraz być w stanie dostarczyć wymagane dane związane z poszczególnymi obszarami ESG.

Systemy Comarch ERP oraz aplikacje środowiska ERP 5.0 to kompleksowe rozwiązania dla firm, nie tylko wspierające codzienną działalność, ale także pomagające w realizacji strategii zrównoważonego rozwoju. Korzystając z dostępnych narzędzi użytkownik może raportować m.in.: zużycie mediów, odpadów powstałych w ramach prowadzonej produkcji, przejazdu, trasy, dystanse, strukturę flotową, czy strukturę zatrudnienia.

Comarch, jako lider obsługi sprawozdań w formacie iXBRL, przygotowuje się do obsługi raportów niefinansowych z wykorzystaniem formatu i tagowania zgodnie z planowanymi wymogami unijnymi.

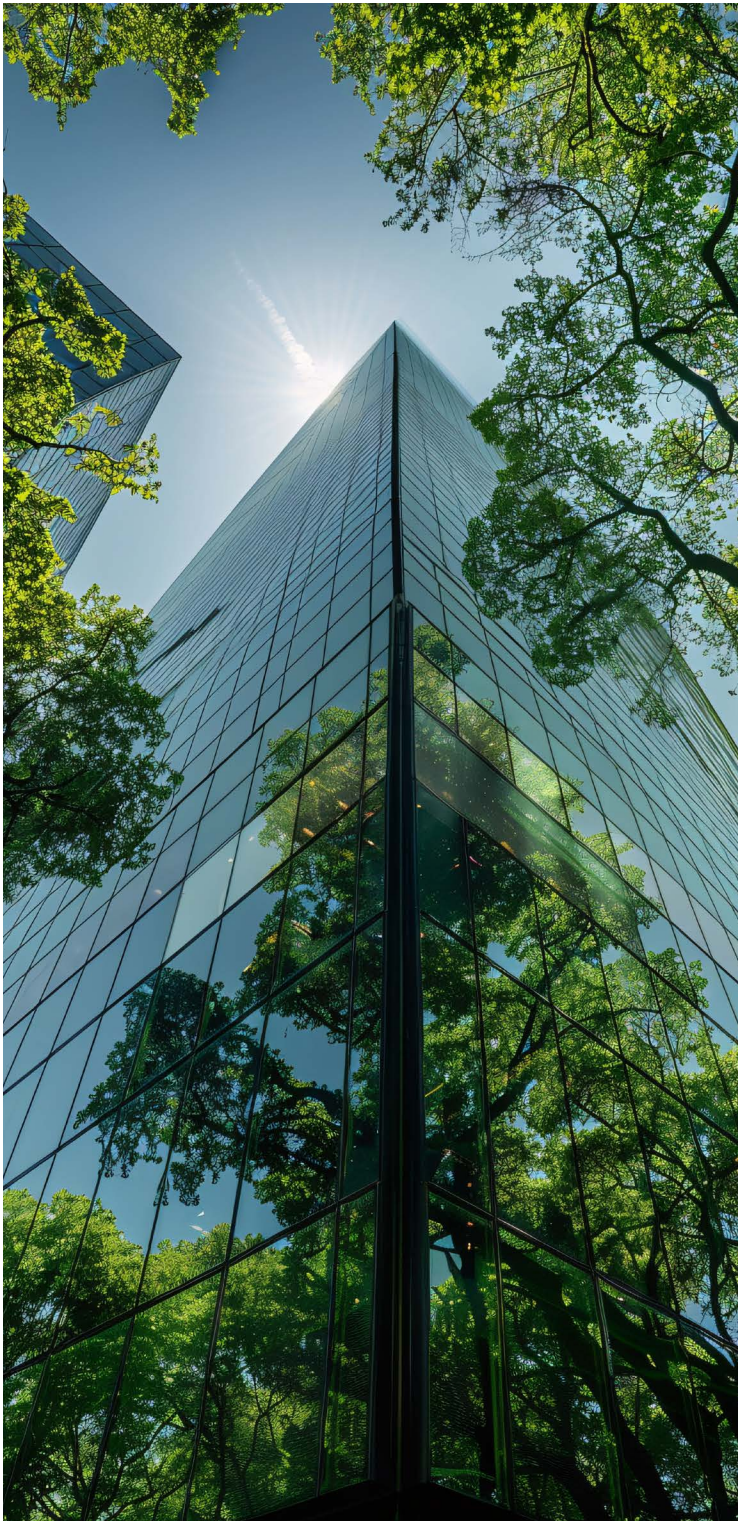

Ewidencja danych ESG

Dedykowane pola i obszary, po stronie systemów ERP, przeznaczone do ewidencji oraz opisu danych związanych z ESG.

Dedykowane obszary w systemach Comarch ERP umożliwiają szczegółową rejestrację danych związanych z ESG i wymaganych do raportowania, zgodnie z dyrektywą CSRD.

Użytkownik może ewidencjonować szereg parametrów takich jak: emisja CO₂, zużycia mediów, dowolne inne emisje gazów cieplarnianych, pyłów, zanieczyszczeń wód czy gleby, które są generowane w ramach funkcjonowania firmy i są związane z konkretnym produktem lub usługą.

Dane można w prosty sposób wprowadzić do systemu oraz skategoryzować w ramach standardów raportowania ESRS. Ponadto wartości te można przypisać do konkretnego dostawcy co umożliwi szybką analizę łańcucha dostaw, również w oparciu o wewnętrzny rating pod kątem zgodności z indywidualnymi wymogami ESG, takimi jak minimalizowanie emisji, odpowiedzialność społeczna czy etyczne zarządzanie.

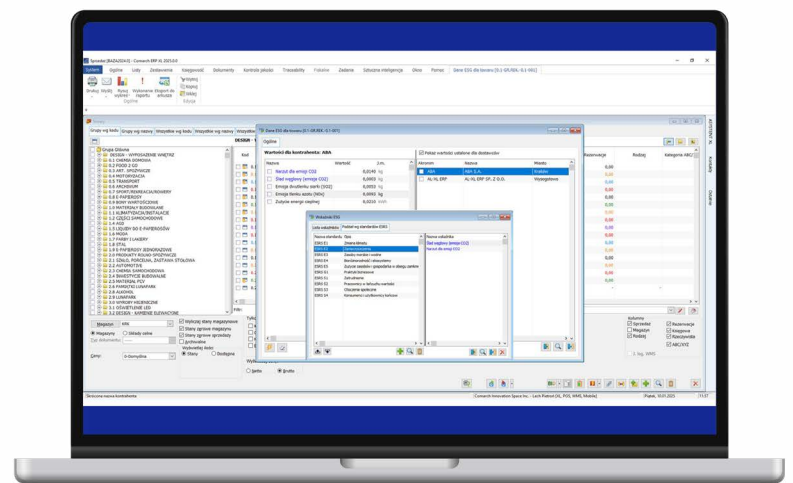

Zarządzanie procesami ESG

Dedykowane obiegi dokumentów przeznaczone do zlecenia, ewidencji oraz opisu danych związanych z ESG.

System umożliwia prowadzenie bieżącej ewidencji różnego typu danych opisowych oraz liczbowych, które dotyczą zjawisk i działań niezbędnych do właściwej realizacji strategii zrównoważonego rozwoju. Gromadzone informacje mogą być grupowane w ramach zdefiniowanych procesów, gdzie każdy typ może mieć inny, dopasowany do indywidualnych potrzeb zestaw kroków i działań.

Narzędzie pozwala także na wsparcie procesu przygotowania rocznego raportu, w ramach którego możliwe jest zlecenie zadań związanych z uzupełnieniem konkretnych wskaźników wraz z pełną kontrolą ich realizacji.

Elastyczność w modelowaniu procesów pozwala Użytkownikom na optymalizację wszystkich działań związanych ze zrównoważonym rozwojem, dostosowanie działania systemu do własnych potrzeb, a także możliwość rozbudowy go o nowe procesy, związane lub niezwiązane z zakresem ESG.

Usystematyzowanie procesów oraz kategoryzowanie danych już na etapie ich wprowadzania znacząco przyspieszają proces przygotowywania oraz kontroli wszystkich danych wykorzystywanych do raportowania zgodnego z dyrektywą CSRD.

Agregacja danych ESG

Gromadzenie własnych, specyficznych danych z różnych źródeł.

Narzędzia Comarch ERP umożliwiają łatwe i intuicyjne zarządzanie danymi ESG dzięki zaprogramowanym formularzom, które pozwalają użytkownikom na wprowadzanie informacji pochodzących z różnych źródeł.

Dodatkowo system wspiera współdzielenie zbiorów danych między różnymi użytkownikami, co zwiększa efektywność pracy w ramach zespołów ESG.

Narzędzie umożliwia także dodawanie specyficznych danych, które uzupełniają ewidencję prowadzoną w systemie ERP, zapewniając kompleksowe dostosowanie do potrzeb Użytkownika.

Szerokie podejście do łączenia danych jest niezwykle istotne w przypadku raportowania zrównoważonego rozwoju, ze względu na specyfikę danych, rodzaje wskaźników oraz ich wieloźródłowość.

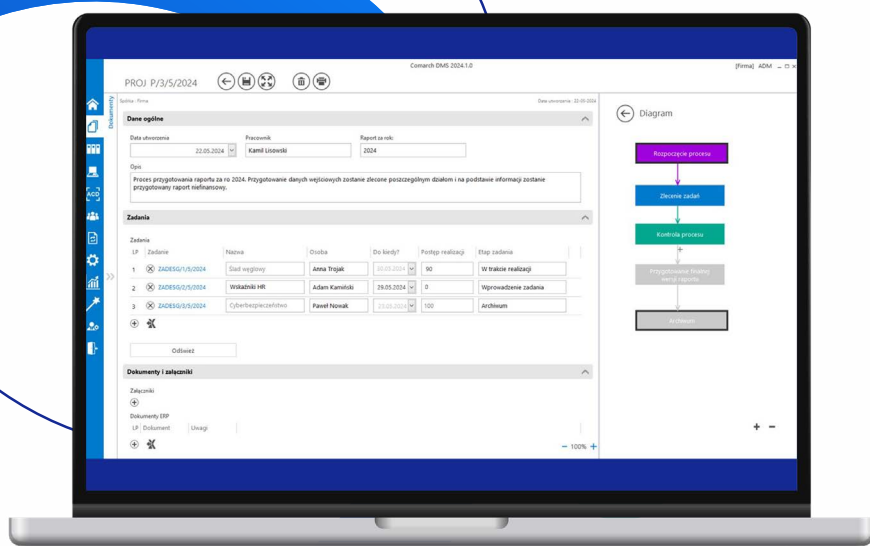

Wizualizacja danych ESG

Dedykowane raporty oraz dashboards pozwalające na analizę oraz wizualną prezentację danych ESG.

Dzięki szczegółowym raportom i interaktywnym dashboardom Użytkownicy zyskują pełny dostęp do syntetycznych analiz z danymi ESG. Intuicyjne wykresy i zestawienia wskaźników na bieżąco uwzględniają wszystkie nowo pojawiające się dane prezentując stan faktyczny na dany moment.

Predefiniowane wykresy, tabele oraz raporty przygotowane są w taki sposób, aby mogły zostać wykorzystane w ramach raportowania zrównoważonego rozwoju, zgodnie z dyrektywa CSRD.

Raportowanie w technologii iXBRL

Przygotowanie raportu oraz możliwość tagowania danych w technologii iXBRL.

Nadrzędnym obowiązkiem, wynikającym z dyrektywy CSRD, jest przygotowanie oraz publikacja raportu zrównoważonego rozwoju w technologii XML lub iXBRL.

Narzędzia Comarch ERP umożliwiają Użytkownikom przygotowanie raportu w oparciu o zebrane i zagregowane dane, których format spełnia wymagania poszczególnych ujawnień oraz otagowanie ich w technologii iXBRL zgodnie z wymaganiami legislacyjnymi.

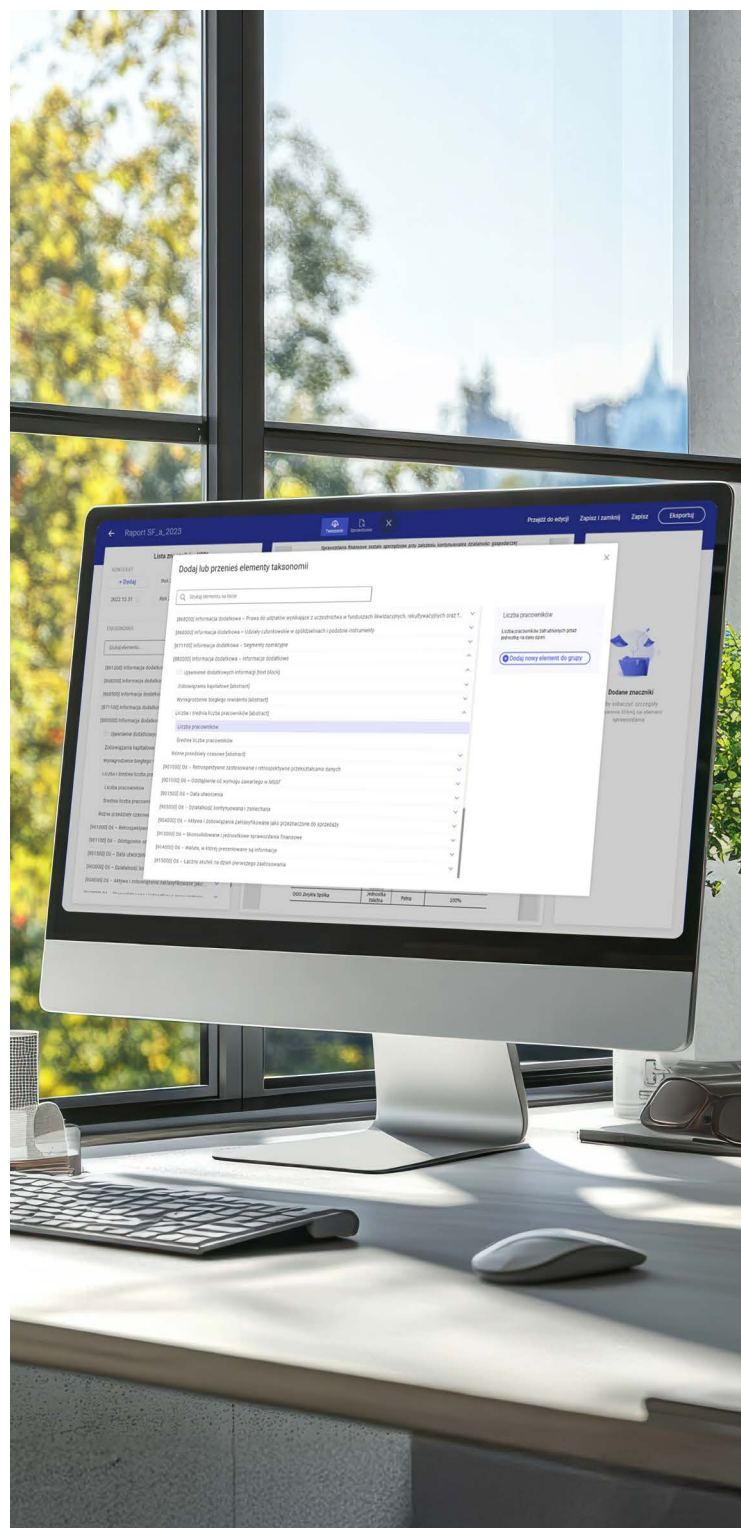

Opis systemów ERP

Comarch Moje BR

Comarch Moje BR to bezpłatna aplikacja do fakturowania i komunikacji z biurem rachunkowym. Program dostępny jest zarówno z poziomu **przeglądarki internetowej**, jak i poprzez **aplikacje instalowane na smartfonach** z systemami Android i iOS. Dzięki przejrzystemu pulpitowi aplikacji wystarczy jeden rzut oka, aby użytkownik wiedział wszystko o aktualnych płatnościach swojej firmy. Dokumenty kosztowe można dodawać do programu z pliku lub bezpośrednio ze zdjęcia.

Darmowa aplikacja do wystawiania faktur przeznaczona jest dla najmniejszych firm i dla samozatrudnionych, potrzebujących prostego narzędzia do fakturowania i wprowadzania dokumentów kosztowych. Program pozwala na: natychmiastowe wystawianie faktur sprzedaży, dodawanie dokumentów kosztowych (z pomocą zdjęć lub plików dzięki usłudze Comarch OCR), wgląd do informacji o płatnościach podatkowych dzięki internetowej wymianie dokumentów z biurem rachunkowym, szybki dostęp do księgowego za pomocą wbudowanego komunikatora oraz na wymianę danych z Krajowym Systemem e-Faktur.

Aplikacja pozwala na:

- **szybkie wystawianie** faktur sprzedaży,
- **dodawanie dokumentów kosztowych** poprzez zdjęcia lub pliki dzięki usłudze Comarch OCR,
- **podgląd aktualnego stanu zobowiązań** dzięki wymianie danych z Biurem Rachunkowym,
- **szybki dostęp do Biura Rachunkowego** dzięki wbudowanemu komunikatorowi,
- **obsługę Krajowego Systemu e-Faktur (KSeF).**

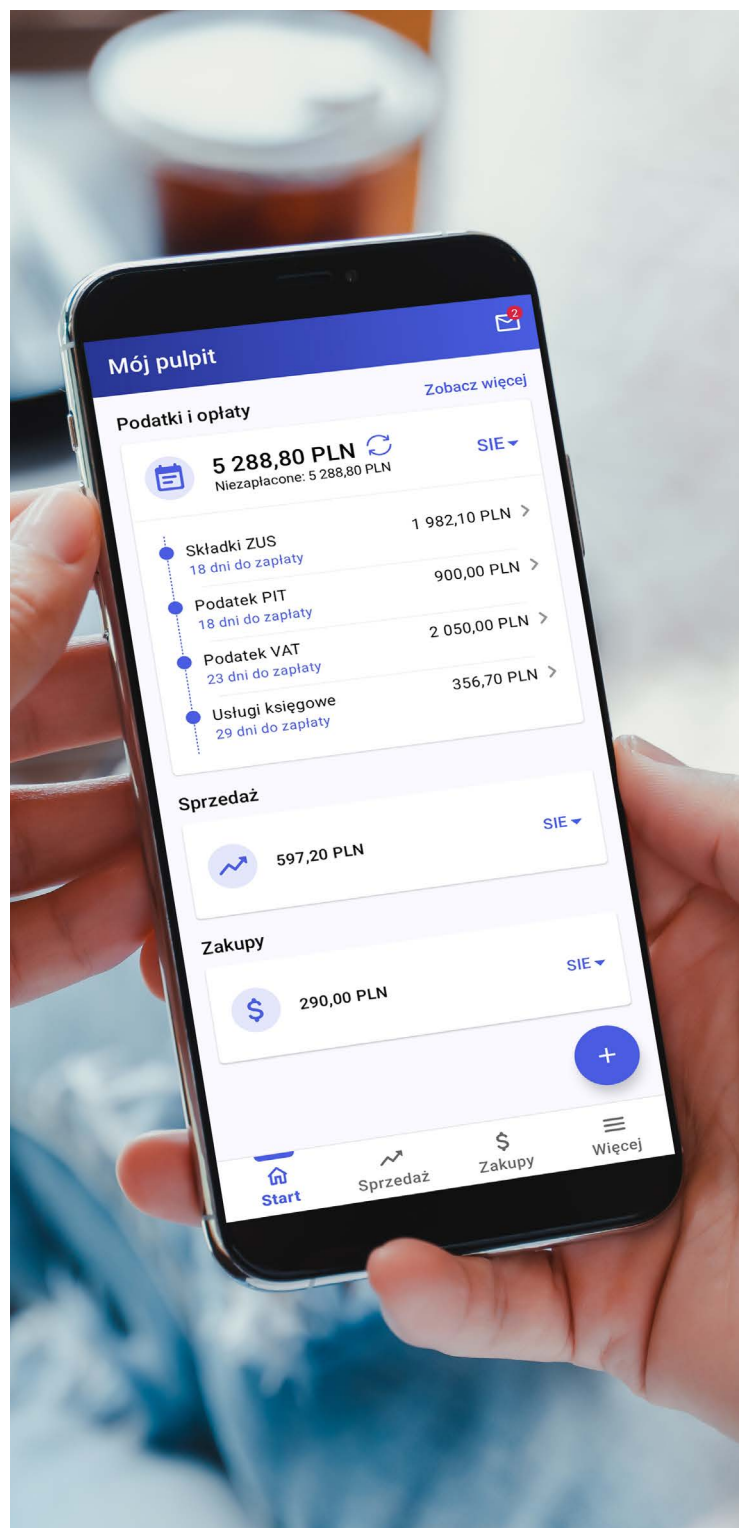

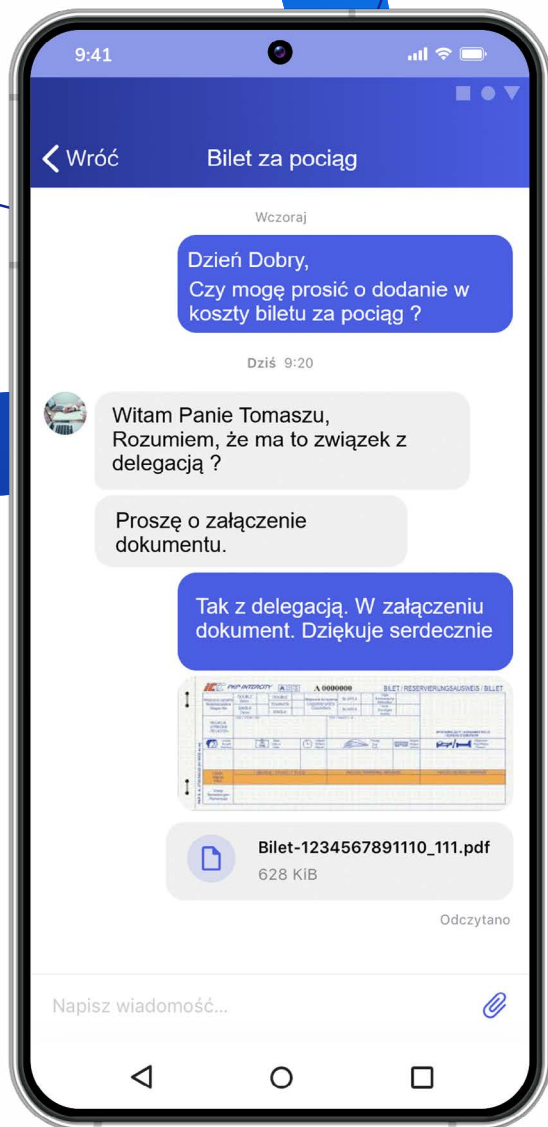

Wyróżniki:

- **bezpłatna** aplikacja mobilna,
- **dwukierunkowa wymiana danych** z biurem rachunkowym.

Model licencjonowania: w chmurze.

Interfejs: polski.

Dostępność: dostępny w Polsce.

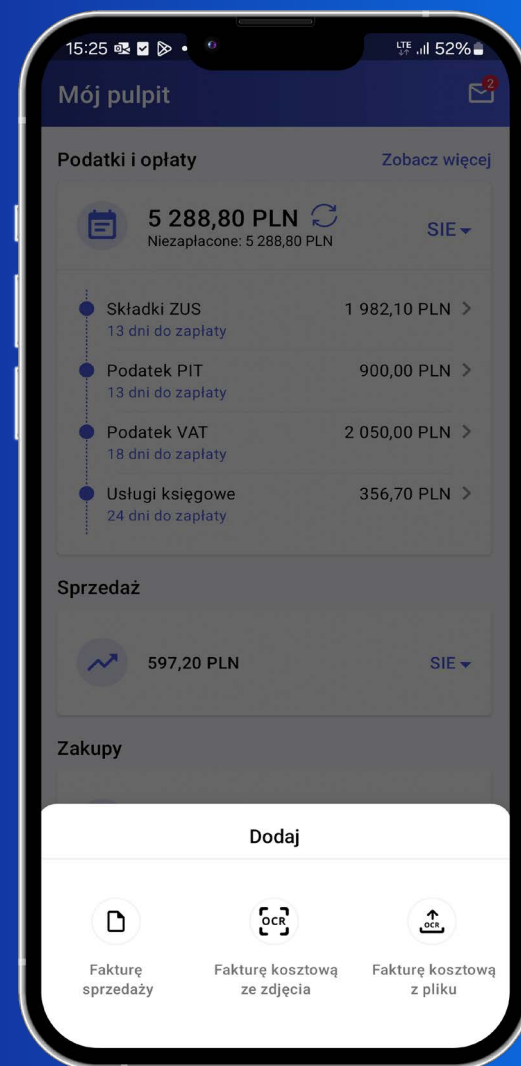

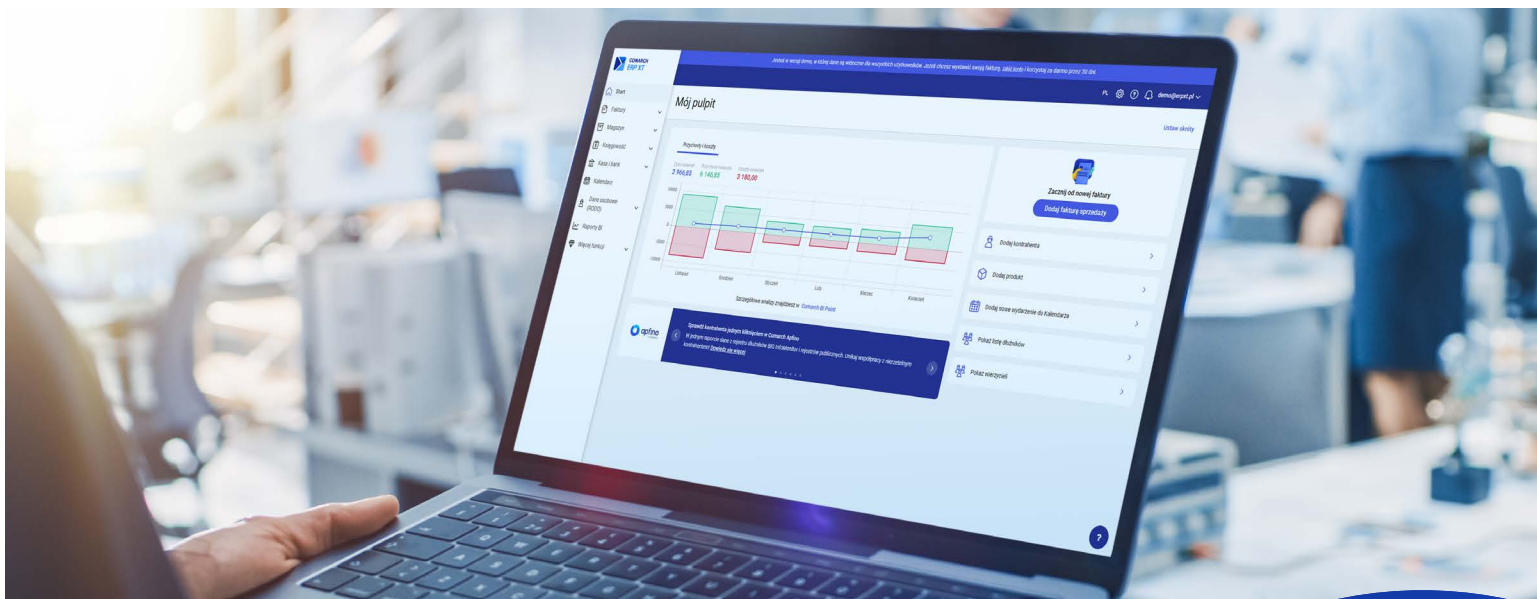

Comarch ERP XT

Comarch ERP XT to system do prowadzenia firmy dedykowany najmniejszym przedsiębiorcom oraz małym firmom. Podstawowe moduły umożliwiają nie tylko fakturowanie, ale również prowadzenie magazynu, a także obsługę księgową firmy zarówno samodzielnie, jak i we współpracy z biurem rachunkowym. Przedsiębiorcy korzystający z programu Comarch ERP XT mają do wyboru prowadzenie księgowości w formie:

- Księgi Podatkowej,
- Ewidencji Ryczałtowej,
- Księgi Handlowej.

Oprócz podstawowych funkcjonalności związanych z raportami kasowymi i bankowymi, system umożliwi również swobodną wymianę danych z bankami (eksport i import przelewów) za pomocą usługi webservice.

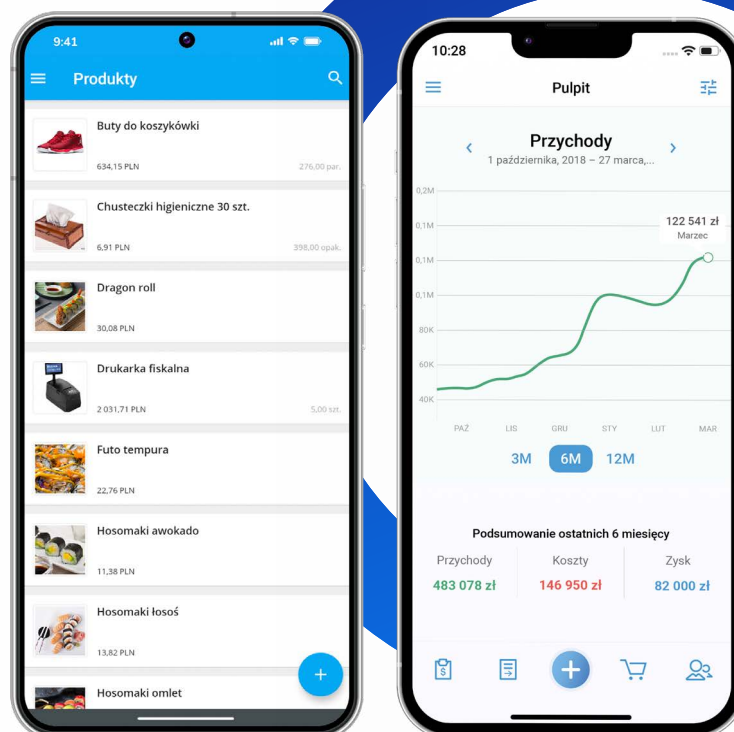

Interfejs programu został zaprojektowany z myślą o prostocie korzystania, umożliwia swobodną pracę nawet na ekranie telefonu. Ponieważ Comarch ERP XT jest systemem modułowym, użytkownik aplikacji ma wybór w zakresie korzystania i zakupu najbardziej potrzebnych funkcjonalności. Wśród dostępnych modułów znajdują się:

- **Faktury** – podstawowy moduł, w którym wystawienie dowolnego rodzaju faktury zajmuje mniej niż 10 sekund! Każdy nowy kontrahent uzupełniany jest automatycznie już po podaniu numeru NIP (dzięki integracji z bazą GUS), a za pomocą jednego kliknięcia można wysłać gotową fakturę do Klienta, bądź biura rachunkowego. Umożliwia wystawianie **faktur cyklicznych** oraz wymianę dokumentów z Krajowym Systemem e-Faktur (**KSeF**).
- **Magazyn** – stworzony z myślą o przedsiębiorcach sprzedających towary, pozwalający prowadzić kontrolę stanów magazynowych dla produktów oraz umożliwiający automatyczne przeprowadzenie inwentaryzacji i spisu z natury.
- **Księga Podatkowa i Ryczałt** – służący do prowadzenia uproszczonej ewidencji księgowej dla większości małych działalności gospodarczych. Moduł pozwala na automatyzację wielu powtarzalnych czynności oraz daje użytkownikowi gwarancję ciągłej zgodności z przepisami.
- **Księga Handlowa** – przeznaczona dla podmiotów rozliczających się w oparciu o ustawę o rachunkowości. Moduł pozwala na prowadzenie pełnych ksiąg handlowych m.in. z wykorzystaniem automatycznego księgowania dokumentów.

- **Raporty BI** – pozwalają na szybki wgląd do szczegółowych raportów dotyczących danych firmy. Dzięki dużej elastyczności narzędzia, to użytkownik decyduje o tym, co chce analizować, w jakim zakresie czasowym oraz jak bardzo dokładnie przedstawione mają być jego dane.

W Comarch ERP XT istnieje również możliwość wykorzystania dodatkowych modułów i integracji z innymi rozwiązaniami Comarch:

- **Comarch OCR** – możliwość wczytywania dokumentów kosztowych poprzez wskazanie skanów tych dokumentów lub wykonanie zdjęcia tych dokumentów.
- **Moduł POS** – pełna obsługa sprzedaży detalicznej w sklepie stacjonarnym; moduł na urządzenia mobilne z bezprzewodowym połączeniem z drukarkami fiskalnymi oraz terminalami płatniczymi.
- **Comarch e-Sklep i Comarch e-Sale** – pełna obsługa sprzedaży poprzez kanał e-commerce. Umożliwia sprzedaż na najpopularniejszych platformach aukcyjnych (Allegro, Amazon, e-Bay), a także założenie własnego sklepu internetowego.
- **Comarch Shipping** – pozwala na współpracę ze wszystkimi najpopularniejszymi firmami kurierskimi oraz przewoźnikami w zakresie obsługi przesyłek. Aplikacja pozwala na szybkie przygotowanie listów przewozowych, nadanie przesyłek oraz sprawdzenie statusu ich realizacji.
- **Comarch Apfino** – uwalnia gotówkę zamrożoną w fakturach dzięki usługom faktoringu i windykacji, a także pozwala na opłacanie faktur jednym kliknięciem dzięki funkcji płatności online.

Wyróżniki:

- **w pełni chmurowy** dostęp 24h/dobę z dowolnego komputera przez przeglądarkę internetową oraz przez natywne aplikacje mobilne na telefon (iOS i Android),
- zgodność z aktualnymi przepisami,
- możliwość wystawiania **faktur cyklicznych** oraz wymiany dokumentów z Krajowym Systemem e-Faktur (**KSeF**),
- **nowoczesny i ergonomiczny** interfejs użytkownika,
- modułowa budowa pozwalająca na korzystanie tylko z wybranych funkcji,
- przeznaczony zarówno **dla początkujących jak i zaawansowanych** użytkowników,
- umożliwiającą nie tylko **błyskawiczne fakturowanie**, ale również prowadzenie księgowości samodzielnie lub **we współpracy z księgowym**,
- wykorzystywany w codziennej pracy przed **dziesiątki tysięcy** Klientów.

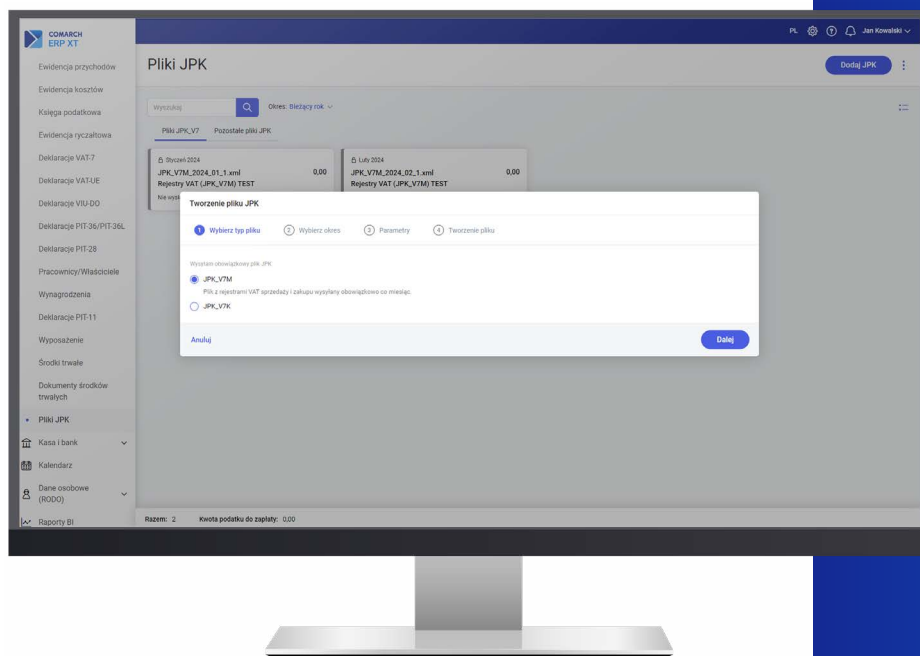

COMARCH
ERP XT

Model licencjonowania: w chmurze.

Interfejs: polski, angielski, francuski, niemiecki.

Dostępność: dostępny w Polsce, we Francji i Niemczech.

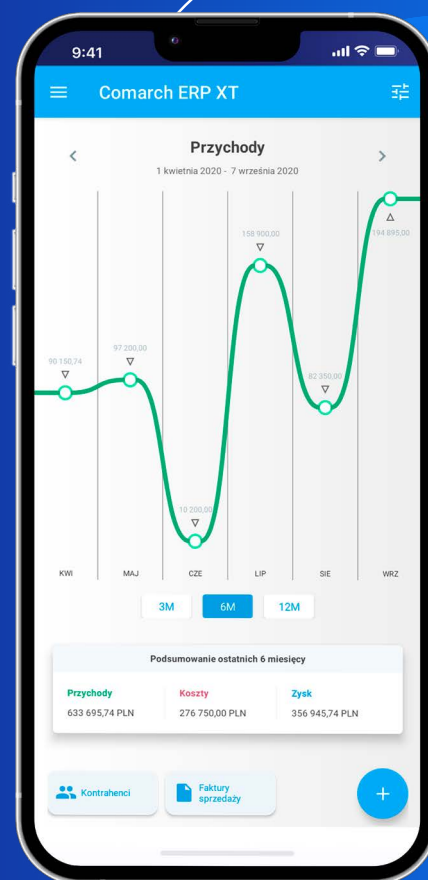

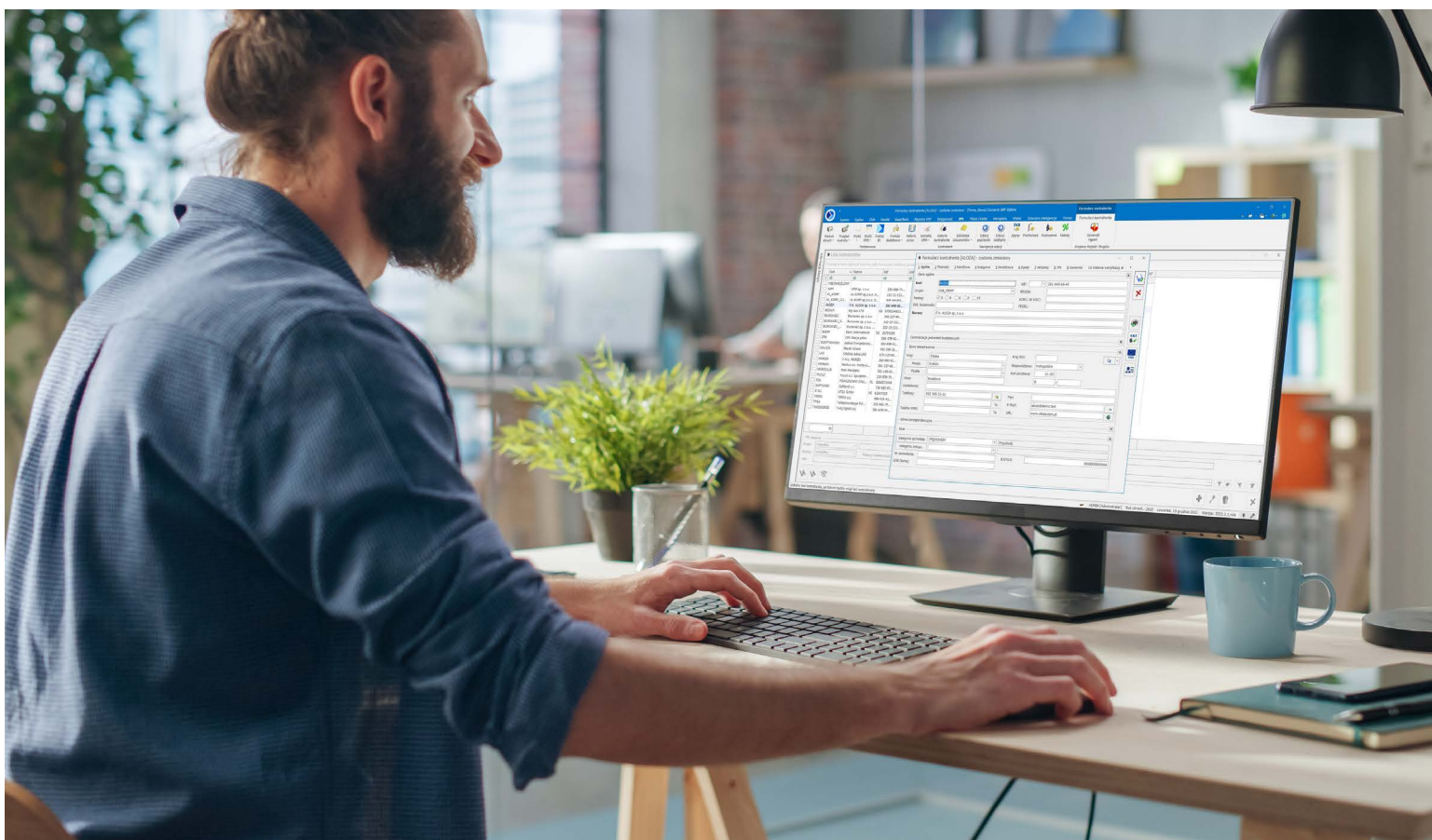

Comarch ERP Optima

Comarch ERP Optima to rozwiązanie dedykowane małym i średnim firmom handlowym i usługowym. Ponadto dzięki wbudowanym rozwiązaniom branżowym program przeznaczony jest również dla biur rachunkowych i doradców podatkowych oraz firm prowadzących sprzedaż przez Internet. Program z sukcesem wykorzystywany jest również przez jednostki budżetowe oraz placówki służby zdrowia. Wzorcowy Klient to firma zatrudniająca kilku pracowników (1–5 stanowisk komputerowych).

Z programem Comarch ERP Optima zaoszczędzisz swój czas i pieniądze, zyskasz nowych Klientów, będziesz miał dostęp do szczegółowych analiz dotyczących Twojej firmy. Comarch ERP Optima to program składający się z modułów, dzięki czemu bardzo łatwo można go rozbudować. Pełna integracja modułów i jedna baza danych sprawiają, że dane wprowadzane są do systemu tylko raz!

Najważniejsze obszary funkcyjne systemu Comarch ERP Optima można podzielić na trzy obszary:

Handel i usługi:

Faktury – gwarantuje łatwe wystawianie dokumentów handlowych takich jak faktury, paragony, korekty itp. Dodatkowymi atutami są cennik z dowolną liczbą cen, możliwość wyliczenia rabatów oraz fiskalizacja paragonów i faktur. Moduł pozwala również na wysyłkę oraz odbiór Faktur do/z KSeF.

Handel – stworzony do pomocy w fakturowaniu oraz obsłudze magazynu. Automatyzacja tworzenia dokumentów handlowo-magazynowych usprawnia prace firmy. Rozszerzona wersja Handel Plus daje m.in. możliwość szczegółowego opisywania dostaw za pomocą cech, a także utworzenie deklaracji CUK-1 oraz Elektronicznego Dokumentu Dostawy. Dzięki współpracy z Comarch Mobile, aplikacji przeznaczonej dla urządzeń przenośnych, sprzedaż prowadzona poza firmą jest znacznie efektywniejsza.

Detal – specjalnie zaprojektowana aplikacja obsługująca szybką sprzedaż detaliczną. Jest ściśle powiązana z Comarch ERP Optima i ma na celu maksymalne uproszczenie pracy sprzedawców. Łatwa obsługa, współpraca z ekranami dotykowymi oraz niezwykle czytelny interfejs czynią z Comarch ERP Optima Detal doskonałe narzędzie do pracy w każdym sklepie.

Serwis – dedykowany firmom zajmującym się działalnością serwisową. Umożliwia on m.in.: obsługę zleceń firm serwisowych, harmonogramowanie zadań, automatyczne fakturowanie zleceń czy też rejestrowanie urządzeń serwisowanych.

Księgowość i obsługa kadr

Księga podatkowa – obejmuje łatwą obsługę księgową firmy oraz rozliczenia z Urzędem Skarbowym na podstawie Ewidencji ryczałtowej lub Księgi Przychodów i Rozchodów. Moduł jest zawsze zgodny z aktualnymi przepisami.

Księga handlowa – moduł pozwalający na obsługę pełnej księgowości zgodnie z Ustawą o Rachunkowości. Jego podstawowym atutem jest usprawnienie pracy dzięki automatyzacji procesu księgowania, ewidencjonowania VAT-u oraz możliwości wydruków i przesyłania elektronicznych deklaracji.

Płace i kadry – umożliwia firmie prowadzenie pełnej obsługi kadrowo-płacowej. Moduł ten zapewnia pracę zawsze zgodną z aktualnymi przepisami, nalicza i drukuje deklaracje podatkowe umożliwiając ich wysyłkę do systemu e-Deklaracje, wylicza składki i tworzy deklaracje ZUS w formacie obsługiwanych przez program Płatnik, zapewnia obsługę korekt list płac.

Środki trwałe – pozwala na prowadzenie ewidencji środków trwałych oraz wartości niematerialnych i prawnych. Moduł pozwala m.in. na tworzenie planów amortyzacji, automatyczne księgowanie odpisów amortyzacyjnych, rejestrowanie historii środka trwałego.

Biuro rachunkowe – centralne miejsce pracy każdego biura rachunkowego. Jest to panel wspierający codzienną pracę, dzięki któremu można seryjnie obsługiwać Klientów, organizować prace nad dokumentami.

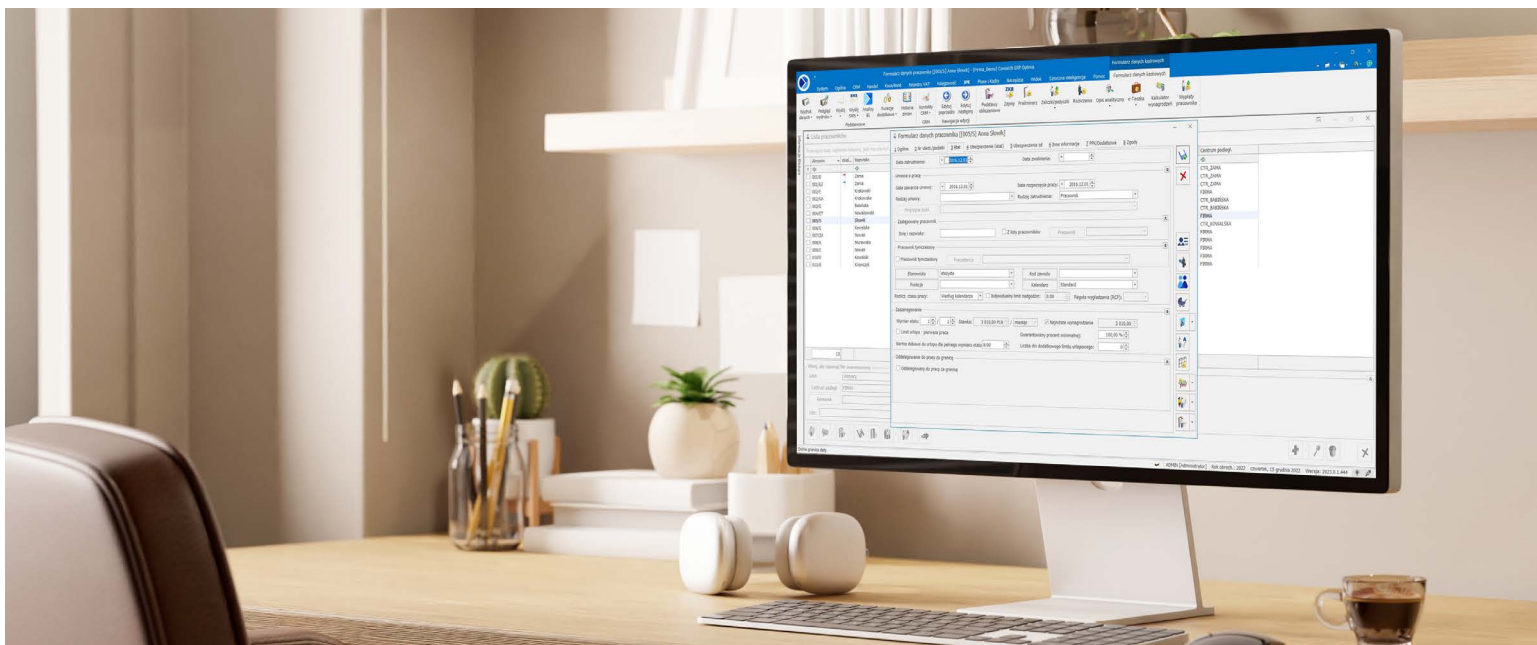

Kasa/Bank – niezbędny element w każdej firmie, umożliwiający ewidencje wszystkich wydatków i wpływów. Dostarcza informacje o stanie środków pieniężnych oraz zapewnia prowadzenie rozrachunków, planowanie płatności, kontrolę płynności finansowej przedsiębiorstwa, czy współpracę z bankowością elektroniczną. Dodatkowo Kasa/Bank Plus daje możliwość rozliczania delegacji, wprowadzania i rozliczania krajowych podróży służbowych w walucie systemowej.

Zarządzanie

CRM – zarządzanie relacjami z Klientami oraz zadaniami pracowników związanymi z obsługą Klienta. Moduł umożliwia prowadzenie firmowej skrzynki poczty elektronicznej, wysyłkę SMS, automatyczną windykację należności oraz tworzenie i zarządzanie ofertami. CRM pozwala również na łatwą obsługę faktur cyklicznych.

Analizy BI – w każdej firmie decyzje muszą być podejmowane szybko i precyzyjnie. Moduł Analizy Business Intelligence zapewnia dostęp do ponad 150 najważniejszych raportów i analiz z każdego obszaru działalności firmy: handlu, logistyki, księgowości, kadr, płac i innych. Ponadto umożliwia błyskawiczne stworzenie dowolnej analizy na podstawie gromadzonych w programie danych. Analizy przedstawione są w postaci prostych i zrozumiałych wykresów graficznych oraz tabel, które można dowolnie modyfikować.

Obieg dokumentów – Ten moduł pozwala na gromadzenie oraz łatwe katalogowanie każdego rodzaju dokumentów Twojej firmy (skany, zdjęcia, pliki Word, Excel i inne). Dodatkowo można swobodnie wyszukiwać potrzebne dokumenty oraz definiować proces obiegu dokumentów wedle własnych potrzeb.

Wyróżniki:

- **ponad 70 tys. Klientów** z różnych branż i sektorów rynku,
- wysoka **ergonomia** i **nowoczesny** interfejs,
- **kompleksowość** – pełna gama zintegrowanych narzędzi (mobile, e-commerce, backup, BI),
- **integracja z biurami rachunkowymi** i funkcje dedykowane dla biur rachunkowych,
- **integracja z serwisami rządowymi** (GUS) i bankowymi (NBP, home banking),
- **zgodność z przepisami.**

COMARCH
ERP Optima

Modele licencjonowania: stacjonarny oraz w chmurze.

Interfejs: polski, angielski.

Dostępność: dostępny w Polsce.

Numer dokumentu	Status	Data wyst.	Kontrahent	NIP	Netto	Brutto	Windykacja	Faktoring	Data sprzecz.	Miejsce
FS/1/2022	Analizowana	19.12.2022			11,00	13,53			19.12.2022	MAGAZYN
FS/2/2022		19.12.2022			11,00	13,53			19.12.2022	MAGAZYN
FS/3/2022		20.12.2022	ADM sp. z o.o.	296897425	12,00	14,76		Finansowy fakturę	20.12.2022	MAGAZYN
FS/4/2022		20.12.2022	Big Gun LTD	GB 879839482374	6,00	6,00		Finansowy fakturę	20.12.2022	MAGAZYN
FS/5/2022		20.12.2022	Burawiec sp. z o.o. Oddz...	222222222	11,00	13,53			20.12.2022	MAGAZYN
FS/6/2022		20.12.2022	Burawiec Sp. z o.o. Oddz...	222222222	11,00	13,53			20.12.2022	MAGAZYN
FS/7/2022		20.12.2022	Galeria Kralöv	PL 999999999	7,00	8,61		Finansowy fakturę	20.12.2022	MAGAZYN
FS/8/2022		20.12.2022	Galeria Kralöv	PL 999999999	7,00	8,61			20.12.2022	MAGAZYN
FS/9/2022		20.12.2022	Galeria Kralöv	PL 999999999	7,00	8,61		Finansowy fakturę	20.12.2022	MAGAZYN
FS/10/2022		20.12.2022	Zakład Energetyczny o. II K...	502694379	11,00	13,53		Finansowy fakturę	20.12.2022	MAGAZYN
FS/11/2022		20.12.2022	Zakład Energetyczny o. II K...	502694379	11,00	13,53		Finansowy fakturę	20.12.2022	MAGAZYN
FS/12/2022		20.12.2022	Zakład Energetyczny o. II K...	502694379	11,00	13,53		Finansowy fakturę	20.12.2022	MAGAZYN
FS/13/2022		20.12.2022	Zakład Energetyczny o. II K...	502694379	11,00	13,53		Finansowy fakturę	20.12.2022	MAGAZYN
FS/14/2022		20.12.2022	Galeria Kralöv	PL 999999999	7,00	8,61		Finansowy fakturę	20.12.2022	MAGAZYN
FS/15/2022		20.12.2022	Zakład Energetyczny o. II K...	502694379	11,00	13,53		Finansowy fakturę	20.12.2022	MAGAZYN
FS/16/2022		20.12.2022	Zakład Energetyczny o. II K...	502694379	11,00	13,53		Finansowy fakturę	20.12.2022	MAGAZYN
FS/17/2022		20.12.2022			11,00	13,53			20.12.2022	MAGAZYN
FS/18/2022		20.12.2022			11,00	13,53			20.12.2022	MAGAZYN
FS/19/2022		20.12.2022			11,00	13,53			20.12.2022	MAGAZYN
FS/20/2022		20.12.2022	ADM sp. z o.o.	296897425	12,00	14,76		Finansowy fakturę	20.12.2022	MAGAZYN
FS/21/2022		20.12.2022	Big Gun LTD	GB 879839482374	6,00	6,00			20.12.2022	MAGAZYN
FS/22/2022		20.12.2022	Burawiec sp. z o.o. Oddz...	222222222	11,00	13,53		Finansowy fakturę	20.12.2022	MAGAZYN
FS/23/2022		20.12.2022	Burawiec sp. z o.o. Oddz...	222222222	11,00	13,53			20.12.2022	MAGAZYN
FS/24/2022		20.12.2022	Galeria Kralöv	PL 999999999	7,00	8,61		Finansowy fakturę	20.12.2022	MAGAZYN
FS/25/2022		20.12.2022	Galeria Kralöv	PL 999999999	7,00	8,61		Finansowy fakturę	20.12.2022	MAGAZYN
FS/26/2022		20.12.2022	Zakład Energetyczny o. II K...	502694379	11,00	13,53		Finansowy fakturę	20.12.2022	MAGAZYN
FS/27/2022		20.12.2022	Zakład Energetyczny o. II K...	502694379	11,00	13,53		Finansowy fakturę	20.12.2022	MAGAZYN
FS/28/2022		20.12.2022	Zakład Energetyczny o. II K...	502694379	11,00	13,53		Finansowy fakturę	20.12.2022	MAGAZYN
FS/29/2022		20.12.2022	Galeria Kralöv	PL 999999999	7,00	8,61		Finansowy fakturę	20.12.2022	MAGAZYN
FS/30/2022		20.12.2022	Zakład Energetyczny o. II K...	502694379	11,00	13,53		Finansowy fakturę	20.12.2022	MAGAZYN
FS/31/2022		20.12.2022	Galeria Kralöv	PL 999999999	7,00	8,61		Finansowy fakturę	20.12.2022	MAGAZYN

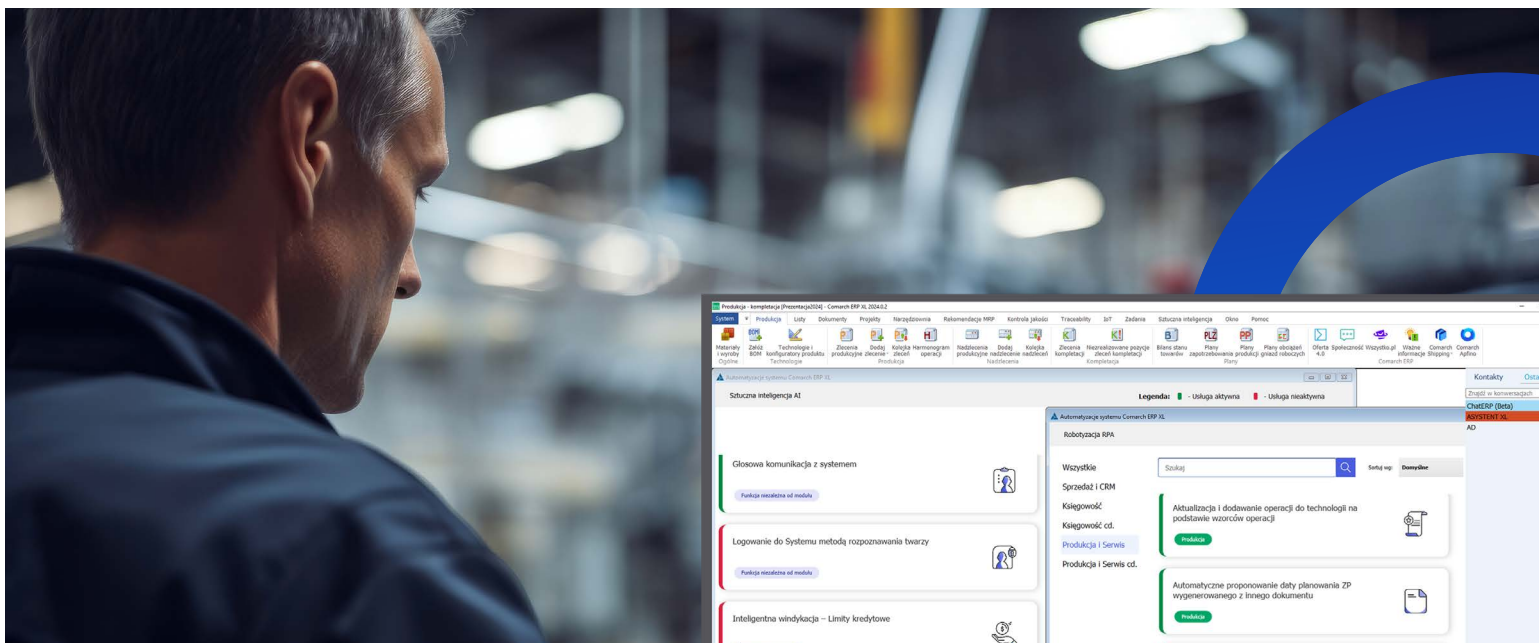

Comarch ERP XL

Comarch ERP XL to od wielu lat najchętniej wybierany system klasy ERP w Polsce, z którego korzysta blisko 7000 firm z różnych branż. Rozwiązanie to jest rekomendowane do średnich i dużych przedsiębiorstw produkcyjnych, handlowych i usługowych. Każdego roku na jego wdrożenie decyduje się blisko 400 nowych przedsiębiorstw, które doceniają jego bogatą funkcjonalność i dużą elastyczność w zakresie modelowania wszelkich procesów biznesowych. System jest wyposażony w narzędzia AI oraz RPA potrzebne do automatyzacji procesów oraz charakteryzuje się otwartością - między innymi dzięki API możliwa jest integracja z rozwiązaniami zewnętrznymi. Uzupełnieniem tego jednolitego środowiska są narzędzia do zaawansowanego harmonogramowania produkcji (APS), obsługi magazynu (w tym WMS), zarządzania sprzedażą detaliczną (POS)

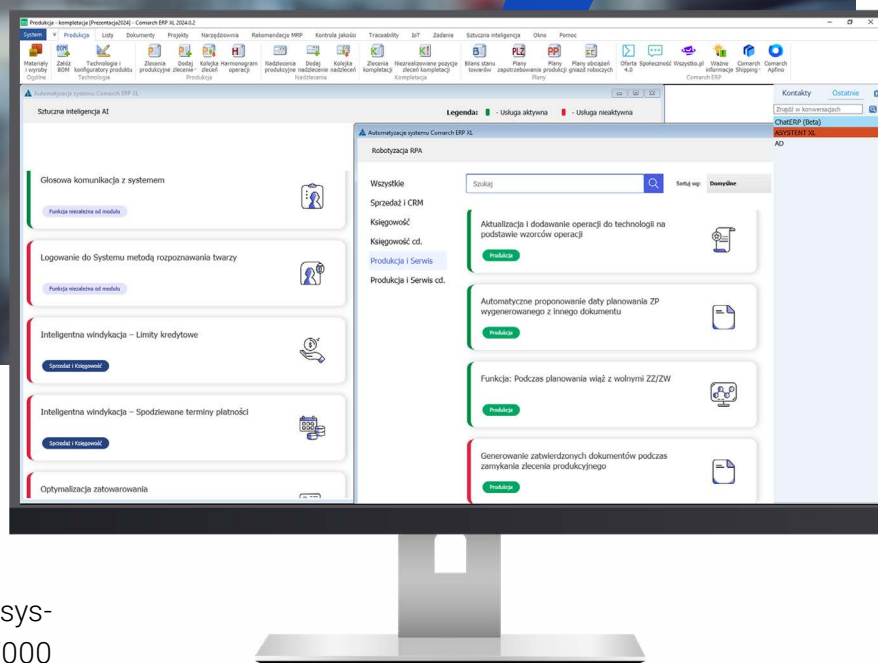

i elektronicznego obiegu dokumentów czyli DMS wraz z OCR. Ogół informacji wprowadzanych we wszystkich obszarach biznesowych można poddać analizom w module Business Intelligence, który ma za zadanie wspierać kadrę zarządzającą w podejmowaniu skutecznych decyzji.

System umożliwia również zarówno eksport jak i import danych do **Krajowego Systemu e-Faktur (KSeF)**.

Oto najważniejsze **obszary funkcjonalne Comarch ERP XL**, a zarazem **wyróżniki** systemu:

- **Sprzedaż** – skuteczne wsparcie zadań sprzedażowych i okołosprzedażowych, od zarządzania cenami i promocjami, poprzez realizację transakcji, po obsługę reklamacyjną.
- **Zakupy** – planowanie odpowiedniego poziomu zapasów i obsługa procesów związanych z dostarczeniem niezbędnych artykułów do przedsiębiorstwa.
- **Logistyka** – organizacja wysyłek do Klienta oraz rozliczanie kosztów związanych z przywozem artykułów i dostarczeniem ich do odbiorców.
- **Produkcja** – obsługa obszaru związanego z planowaniem, realizacją oraz rozliczaniem produkcji, zarówno jednostkowej, jak i seryjnej.
- **Serwis** – kompleksowe zarządzanie zleceniami serwisowymi oraz parkiem maszynowym.
- **CRM** – ewidencja kontaktów, zarządzanie zadaniami i wizytami handlowymi oraz pomoc w planowaniu i realizacji kampanii do Klientów.
- **BI (Business Intelligence)** – wsparcie w podejmowaniu decyzji poprzez zarządzanie obiegiem informacji z każdego obszaru firmy z wykorzystaniem intuicyjnych narzędzi raportowych.
- **DMS** – automatyzacja powtarzalnych działań i schematów postępowania oraz zarządzanie wewnętrznym obiegiem dokumentów.
- **Mobilność** – realizacja procesów sprzedażowych, magazynowych oraz zarządczych z wykorzystaniem urządzeń przenośnych.
- **Księgowość** – usprawnienie obowiązkowej ewidencji zdarzeń gospodarczych oraz dostarczenie kompleksowej informacji zarządczej.

- **HR** – pełne wsparcie procesów kadrowo-płacowych bez względu na formę zatrudnienia.
- **Środki trwałe** – skuteczne zarządzanie środkami trwałymi, wartościami niematerialnymi i prawnymi oraz wyposażeniem.
- **Projekty** – obsługa całego procesu zarządzania budżetem projektów realizowanych przez przedsiębiorstwo.

Proponowane rozwiązanie jest oparte na następujących filarach biznesowych oraz technologicznych, które powodują, że korzystając z Comarch ERP XL masz dostęp do **narzędzia gwarantującego uzyskiwanie przewagi konkurencyjnej w wielu aspektach prowadzenia biznesu**:

- **Artificial Intelligence** – wykorzystanie mechanizmów sztucznej inteligencji, czyli danych i algorytmów do zwiększenia ergonomii oprogramowania i jego użyteczności, a także do automatyzacji procesów w obszarze realizowania codziennych czynności oraz przyspieszenia czy sugerowania odpowiednich decyzji.
- **BPM (Business Process Management)** – modelowanie procesów biznesowych w celu ustalenia ścieżek postępowania w poszczególnych sytuacjach, informowania użytkowników o konieczności wykonania określonej czynności oraz automatycznej realizacji operacji w miejscach, gdzie zachodzi powtarzalny, niewymagający udziału pracowników scenariusz.
- **Machine Learning** – dostęp do systemu wyposażonego w technologię uczącą się na podstawie przeszłych oraz teraźniejszych danych, by udoskonalić przyszłe działania.

- **Internet of Things (Internet Rzeczy)** – zapewnienie inteligentnego zarządzania parkiem maszynowym poprzez automatyczny przepływ informacji pomiędzy maszynami, czujnikami, sensorami a systemem ERP w celu szybkiej rejestracji procesu produkcyjnego, czy ulepszenia oraz personalizacji wytwarzanych produktów.
- **Omni-channel** – budowanie spójnych doświadczeń zakupowych dla Klienta niezależnie od stosowanego kanału sprzedaży w Comarch ERP.
- **Backup** – bezpieczny i wydajny proces backupu bazy danych systemu oraz możliwość archiwizacji, synchronizacji i udostępniania dowolnych danych firmowych.
- **Otwartość** – otwarta architektura systemu Comarch ERP umożliwiająca integracje z zewnętrznymi systemami informatycznymi oraz urządzeniami fizycznymi (maszyny, wagi, drukarki itp.) i schematów postępowania oraz zarządzanie wewnętrznym obiegiem dokumentów.

Comarch ERP XL to system w pełni skalowalny – zapewnia wydajną pracę zarówno w przypadku instalacji dla kilkunastu użytkowników, jak i wdrożeń na kilkaset stanowisk. Potwierdzeniem są nie tylko przykłady Klientów, ale także testy wydajności prowadzone wspólnie z IBM, symulujące pracę jednoczesną ponad 500 użytkowników.

Modele licencjonowania: stacjonarny oraz w chmurze.

Interfejs: polski, angielski.

Dostępność: dostępny w Polsce.

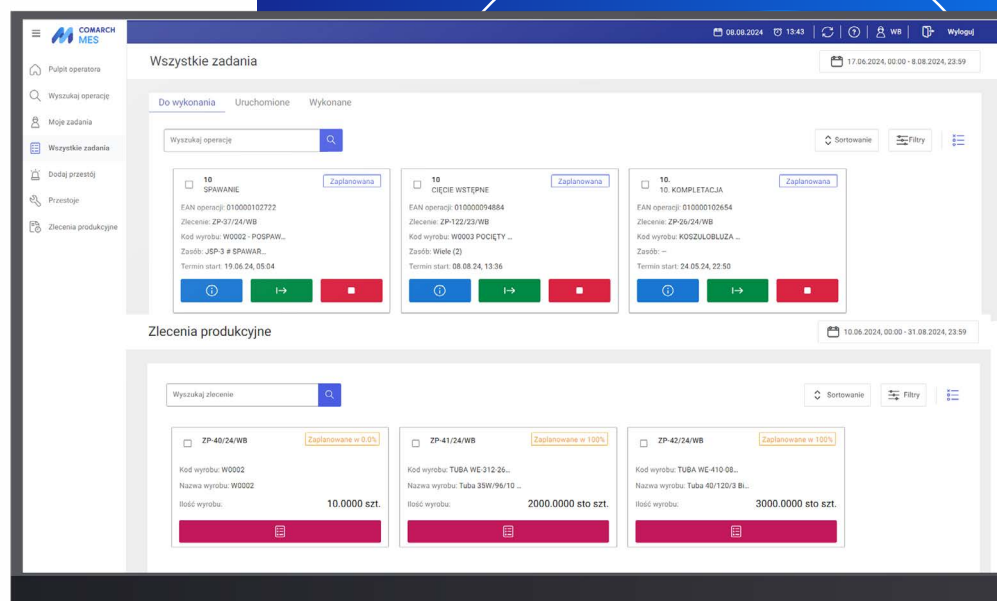

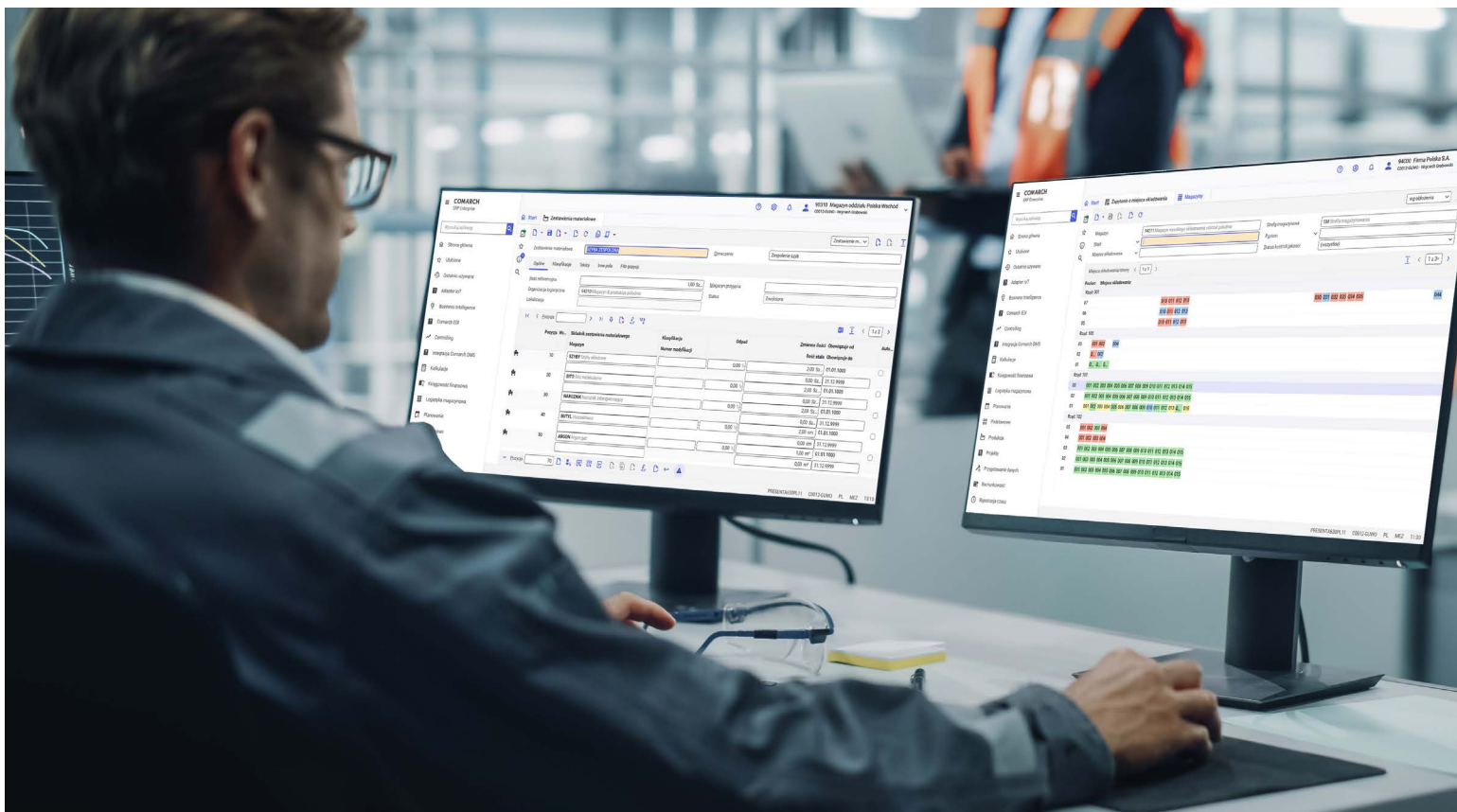

Comarch ERP Enterprise

Comarch ERP Enterprise (CEE) to wydajna platforma do zaawansowanych procesów z otwartą architekturą, narzędziami automatyzacji i dostępem przez www. Dedykowana również firmom międzynarodowym (DACH, Francja i inne) i grupom kapitałowym.

Comarch ERP Enterprise (CEE) **posiada nowoczesny interfejs webowy i jest w całości dostępny przez przeglądarkę**, z dowolnego miejsca.

Jest to system klasy ERP rozwijany z myślą o dużych przedsiębiorstwach, ze szczególnym uwzględnieniem potrzeb firm produkcyjnych i handlowych, **z możliwością rozbudowy o rozwiązania ERP 5.0.**

Rozwiązanie pozwala na łatwe zarządzanie wielospółkową i wielozakładową strukturą organizacyjną, posiada bardzo wysoką wydajność i skalowalność, działa na różnych platformach bazodanowych oraz na wszystkich systemach operacyjnych.

System umożliwia również wymianę dokumentów z Krajowym Systemem e-Faktur (KSeF).

Otwarta architektura CEE pozwala na integrację własnych modułów i aplikacji, które mogą stanowić rozszerzenie obecnych, na przykład o specyficzne dodatki dla danej branży. Z kolei za spójność danych i łatwość integracji z rozwiązaniami zewnętrznymi odpowiada m.in. **silnik integracji usług biznesowych (BIS).**

Dzięki rozbudowanej funkcjonalności narzędzie obejmuje każdy obszar działalności firmy:

- **Handel i dystrybucja** – realizacja zamówień i gwarancja szybkiej dostawy dzięki kontroli i automatyzacji procesu sprzedaży.
- **Sprzedaż Omnichannel** – całościowe podejście do obsługi Klientów i możliwość dołączenia do dowolnych kanałów sprzedażowych, rozwiązań dla stanowisk kasowych czy rozwiązań mobilnych.
- **Produkcja** – kompleksowe rozwiązanie do zarządzania produkcją wielowariantową, procesową, dyskretną, opartą na numeracji serii i partii – również w formie mieszanej.
- **Industry 5.0** – możliwość przesyłania zleceń produkcyjnych do systemu klasy MES. Wysyłany jest szereg informacji z zlecenia produkcyjnego takich jak artykuł produkcyjny, ilości, operacje, materiały, zasoby. Pozyskane informacje pozwalają na kontrolę produkcji w czasie rzeczywistym.
- **Planowanie MRP** – krótko-, średnio- i długofalowe planowanie zapotrzebowania materiałowego (MRP) oraz użycia zasobów.

- **Gospodarka magazynowa** – elastyczna logistyka magazynowa procesów od przyjęcia towaru poprzez wszystkie etapy produkcji lub składowania, kompletację aż do wydania towaru, z uwzględnieniem transportu.
- **Serwis i utrzymanie ruchu** – wsparcie dla utrzymania własnego parku maszyn, serwisowanie i konserwacja urządzeń z własnej produkcji i na zlecenie producenta.
- **Księgowość i finanse** – obsługa hierarchicznych struktur organizacyjnych z możliwością ich odwzorowania oraz realizacją wewnętrznych rozliczeń.
- **Comarch BI** – rzetelna analiza przez Business Intelligence pozwala na ukształtowanie i rozwój biznesu.
- **Controlling** – moduł dostarczający mechanizmy pozwalające wdrożyć w przedsiębiorstwie model rachunkowości zarządczej.
- **Zarządzanie procesami (workflow)** – sprawna i zaawansowana automatyzacja procesów w całym przedsiębiorstwie dzięki wbudowanemu silnikowi zarządzania procesami (workflow).
- **Zarządzanie projektami** – łatwy nadzór i rozliczanie projektów klienckich i wewnątrzfirmowych.

Wyróżniki:

- **20 lat doświadczenia** na rynku niemieckim i **ponad 10 lat rozwoju** systemu w Polsce w coraz szerszym zakresie,
- liczne wdrożenia **międzynarodowe**,
- **system klasy ERP 5.0** o wysokiej wydajności i skalowalności,
- łatwe zarządzanie **wielofirmową** i **wielozakładową** strukturą organizacyjną,
- możliwość działania **na różnych platformach bazodanowych i systemach operacyjnych**,
- **wysoka konfigurowalność** oraz możliwość dostosowania interfejsu do indywidualnych potrzeb,
- **otwarta architektura**,
- **webowy interfejs** dostępny przez przeglądarkę internetową,
- kompleksowa obsługa **sprzedaży wielokanałowej** dzięki realizacji strategii omnichannel,
- integracja z **Comarch IoT Platform**,
- integracja z rozwiązaniami **Comarch POS, e-Sklep, BI, EDI, e-Sprawozdania, Mobile Sprzedaż, DMS, OCR**,
- obsługa specyficznych wymagań i przepisów rynku **polskiego, niemieckiego, austriackiego, francuskiego, włoskiego i szwajcarskiego**.

COMARCH
ERP Enterprise

Modele licencjonowania: stacjonarny oraz w chmurze.

Interfejs: polski, angielski, niemiecki, francuski, włoski, hiszpański.

Dostępność: głównie w Polsce, Niemczech, Francji, we Włoszech, ale też na całym świecie.

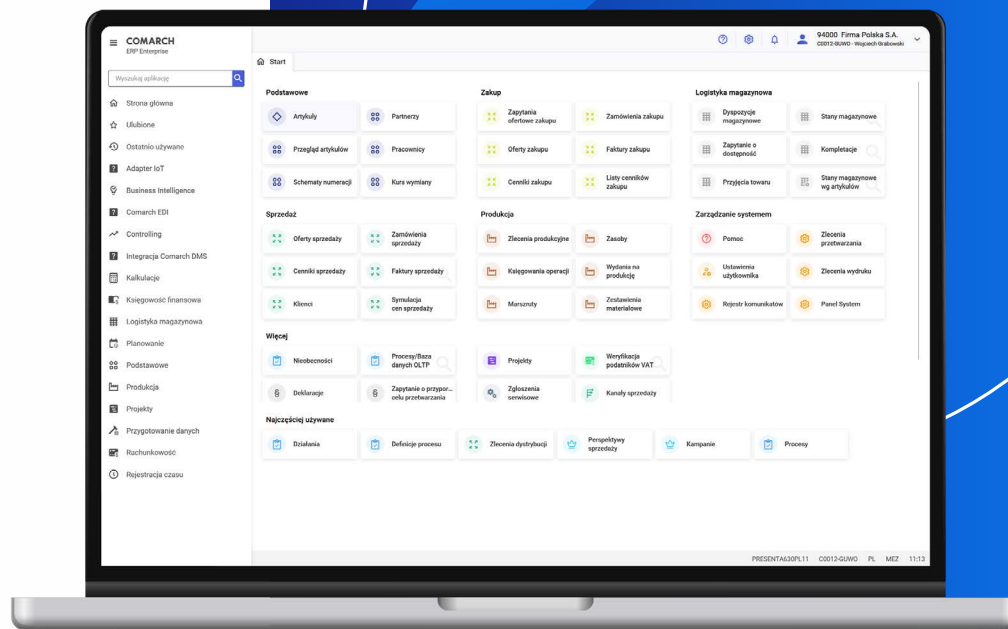

Strona startowa

Podstawowe

- Artykuły
- Partnerzy
- Przegląd artykułów
- Języki
- Dashboard
- Kurs wymiany

Zakup

- Zapytania ofertowe zakupu
- Obliczanie propozycji zakupu
- Zamówienia zakupu
- Oferty zakupu
- Faktury zakupu
- Symulacja cen zakupu

Logistyka magazynowa

- Dyspozycje magazynowe
- Stany magazynowe
- Zapytanie o dostępność
- Kompletacje

Sprzedaż

- Oferty sprzedaży
- Klienci
- Zamówienia sprzedaży
- Oblicz prowizję

Najczęściej używane

- Definicje procesu
- Jednostki ładunkowe

Jak mogę Ci pomóc?

Zapytaj mnie o coś lub wybierz jedną z podpowiedzi.

Pozostałe
rozwiązania

Comarch KSeF

Krajowy System e-Faktur (w skrócie: KSeF) **jest systemem teleinformatycznym służącym do wystawiania, otrzymywania i przechowywania faktur ustrukturyzowanych** (czyli **e-faktur, faktur elektronicznych**). W praktyce zatem każda e-faktura wystawiana przez przedsiębiorcę będzie trafiała do odbiorcy poprzez KSeF. System ujednocila sposób wymiany danych pomiędzy przedsiębiorcami, usprawnia komunikację między podatnikami a administracją podatkową oraz zapobiega oszustwom podatkowym.

Krajowy System e-Faktur **działa w Polsce już od 1 stycznia 2022 r.** i pozwala na **dobrowolną wymianę faktur ustrukturyzowanych**. Jesteśmy bezpośrednio przed wejściem w życie obowiązku wymiany danych za pomocą Krajowego Systemu e-Faktur. To duża zmiana dla przedsiębiorców, która wpływa na codzienne procesy zachodzące w systemach ERP, dlatego przygotowaliśmy dla Klientów rozwiązanie Comarch KSeF.

Dzięki rozwiązaniu **Comarch KSeF** użytkownicy systemów Comarch ERP zyskują szereg funkcjonalności umożliwiających wymianę danych z Krajowym Systemem e-Faktur. Pozwala im to między innymi, w ramach wysyłki faktur do Krajowego Systemu e-Faktur, na skorzystanie ze:

środowiska demonstracyjnego – praca odbywa się w trybie demo i służy przygotowaniu firmy do obligatoryjnego wdrożenia KSeF,

środowiska produkcyjnego – praca odbywa się w trybie produkcyjnym, a faktury są wprowadzane do obiegu handlowego.

Krajowy System e-Faktur

Comarch KSeF

Generowanie, wysyłka i odbiór e-Faktur do/z KSeF

Przekazywanie innych informacji z KSeF do systemu ERP jak np. unikalny numer e-Faktury (KSeF) czy UPO

Realizacja uwierzytelnienia dostępnymi metodami

Rozwiązanie **Comarch KSeF** w **Comarch ERP** pozwala zatem na **bezpośredni eksport i import dokumentów z systemu Comarch ERP do Krajowego Systemu e-Faktur**. Dzięki automatycznej wymianie faktur i komunikatów z KSeF, cały proces fakturowania będzie odbywał się tak jak dotychczas, czyli w systemach finansowo-księgowych, bez potrzeby uruchamiania dodatkowych systemów czy platform, co ma miejsce w niektórych konkurencyjnych rozwiązaniach.

Co więcej, również **użytkownicy systemów Comarch DMS, Comarch POS i Comarch Mobile, będą mogli komunikować się bezpośrednio z KSeF** bez potrzeby korzystania innych narzędzi, co pozwoli im na zachowanie i wykorzystanie dotychczas stosowanych modeli i procesów biznesowych m.in. w obsłudze Klienta.

Użytkownicy systemów **Comarch ERP** oraz **Comarch DMS, Comarch POS i Comarch Mobile**, by móc skorzystać z opisanych powyżej rozwiązań pozwalających na bezpośrednią komunikację z KSeF, będą potrzebowali jedynie dokonać zakupu modułu **Comarch KSeF**. Alternatywnie mogą oni wykorzystać do tego **usługę Comarch OCR**, która również pozwala na skorzystanie z elektronicznej wymiany dokumentów z Krajowym Systemem e-Faktur.

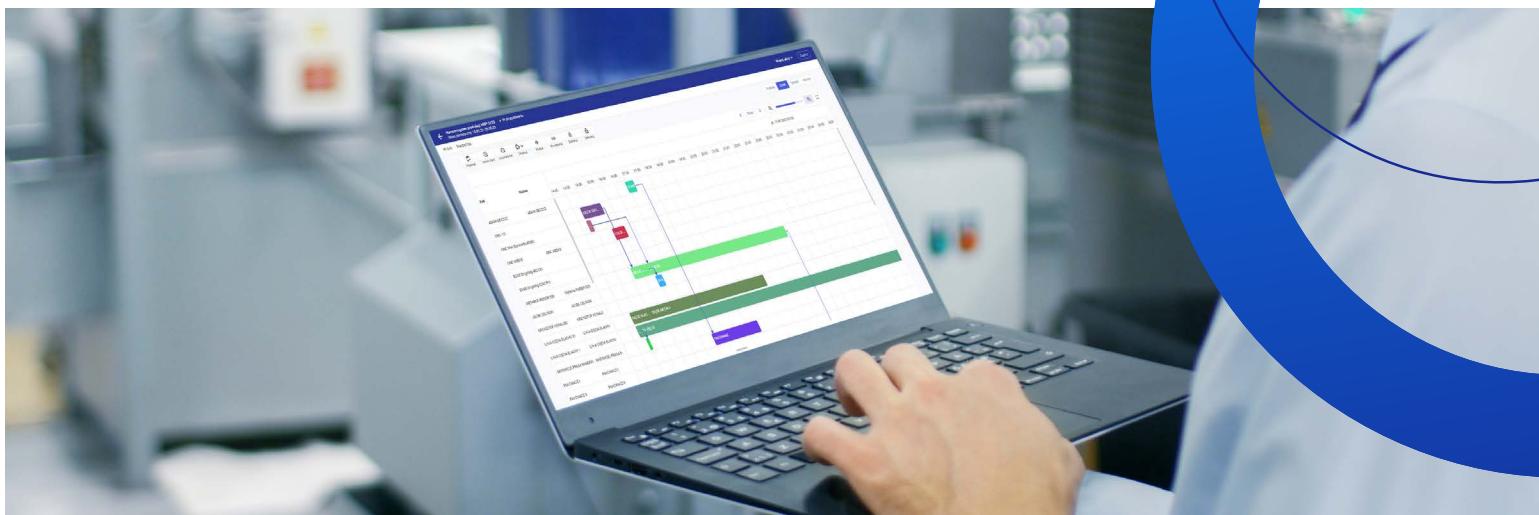

Comarch APS

Comarch APS to **nowoczesny system do zaawansowanego planowania produkcji**, w ramach którego można stworzyć kilka wariantów harmonogramu produkcji i wybrać optymalny dla organizacji danego przedsiębiorstwa (specyfika wewnętrzna produkcji i otoczenie biznesowe).

Comarch APS umożliwia **dwukierunkową wymianę danych z Comarch ERP XL**. W kolejnych wersjach Comarch APS będzie w pełni zintegrowany z Comarch ERP Enterprise.

Planujemy również zapewnienie otwartości na wymianę danych z innymi rozwiązaniami zintegrowanymi oraz produkcyjnymi, których producentem nie jest Comarch.

Zaawansowane planowanie produkcji Comarch APS składa się z **dynamicznego wykresu Gantta**, który obrazuje w postaci kolorowych pasków operacji, operacje planowane w torach zasobów, które zostały do nich przypisane

w efekcie planowania w Comarch APS. Zaznaczając daną operację planista ma również możliwość wyświetlania jej szczegółów, np. termin start i stop, czas trwania, wykorzystywane zasoby produkcyjne, wymagane materiały, czy wytworzone wyroby.

Planista **metodą drag&drop** może przesunąć wybraną operację w czasie lub zwiększyć/skrócić jej czas trwania. Comarch APS pozwala również na **automatyczne planowanie operacji i zleceń produkcyjnych** zaimportowanych z systemu ERP.

W kolejnych wersjach Comarch APS umożliwi zaawansowane harmonogramowanie według różnych strategii planowania, jak i da możliwość podpinania własnych serwisów do planowania, co umożliwi łatwiej dopasować algorytm harmonogramujący zadania do specyfiki i potrzeb konkretnych branż.

Wyróżniki:

- **szybkość realizacji planowania produkcji** dużej ilości zleceń produkcyjnych oraz na podstawie złożonych technologii,
- **ogromną oszczędność czasu pracy planisty**, możliwość realizowania wielu symulacji harmonogramu produkcji i szybkie reagowanie na zmieniające się czynniki związane z planem produkcji,
- nowoczesny i ergonomiczny interfejs pozwalający **elastyczne dopasowanie rozwiązania** do potrzeb i specyfiki działalności przedsiębiorstwa,
- szereg narzędzi, które pozwolą na **dopasowanie poszczególnych widoków**, zakresu sortowania i filtrowania do wymogów użytkownika,
- czytelny widok pokazujący **statystyczne podsumowanie danego wariantu harmonogramu produkcji** celem określenia czy jest on optymalny dla przedsiębiorstwa,
- **ergonomiczny wykres Gantta**, pozwalający na szereg operacji przeplanowania ręcznego co umożliwia optymalizację krótkookresowych harmonogramów produkcji,
- **kompleksowy panel planisty** zawierający dane dotyczące obiektów produkcyjnych stanowiących elementy harmonogramu produkcji.

Modele licencjonowania: stacjonarny oraz w chmurze.

Współpracuje z: Comarch ERP XL.

Interfejs: polski, niemiecki.

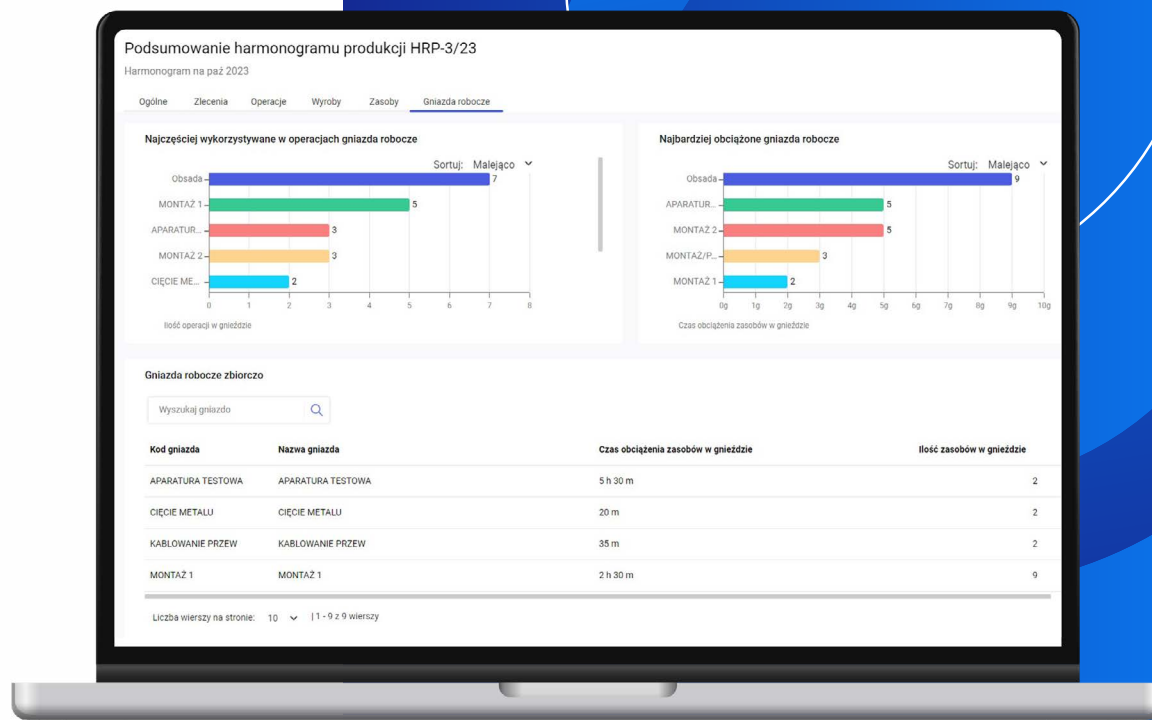

Comarch DMS

Comarch DMS to nowoczesne i elastyczne narzędzie do elektronicznej obsługi procesów biznesowych. System pozwala na digitalizację obszarów związanych z rejestracją, opisem, akceptacją i archiwizacją dokumentów (m.in. faktury, umowy), a także procesowaniem ważnych informacji wykraczających poza standardowy obieg dokumentów. Elastyczna konfiguracja procesów w ramach wbudowanej **platformy low-code** pozwala na dopasowanie systemu w prosty sposób do potrzeb każdej firmy, niezależnie od branży czy skali działania.

Wykorzystanie Comarch DMS zapewnia stały dostęp do dokumentów i procesów (również z poziomu aplikacji mobilnych) wraz z informacją o tym, gdzie i u kogo znajduje się dane zadanie, przez co minimalizowane zostaje ryzyko zaginionych dokumentów i przeterminowanych spraw. Dodatkowo dzięki elektronicznemu archiwum (Repozytorium) dokumenty mogą być bezpiecznie przechowywane, z uwzględnieniem wymagań prawnych.

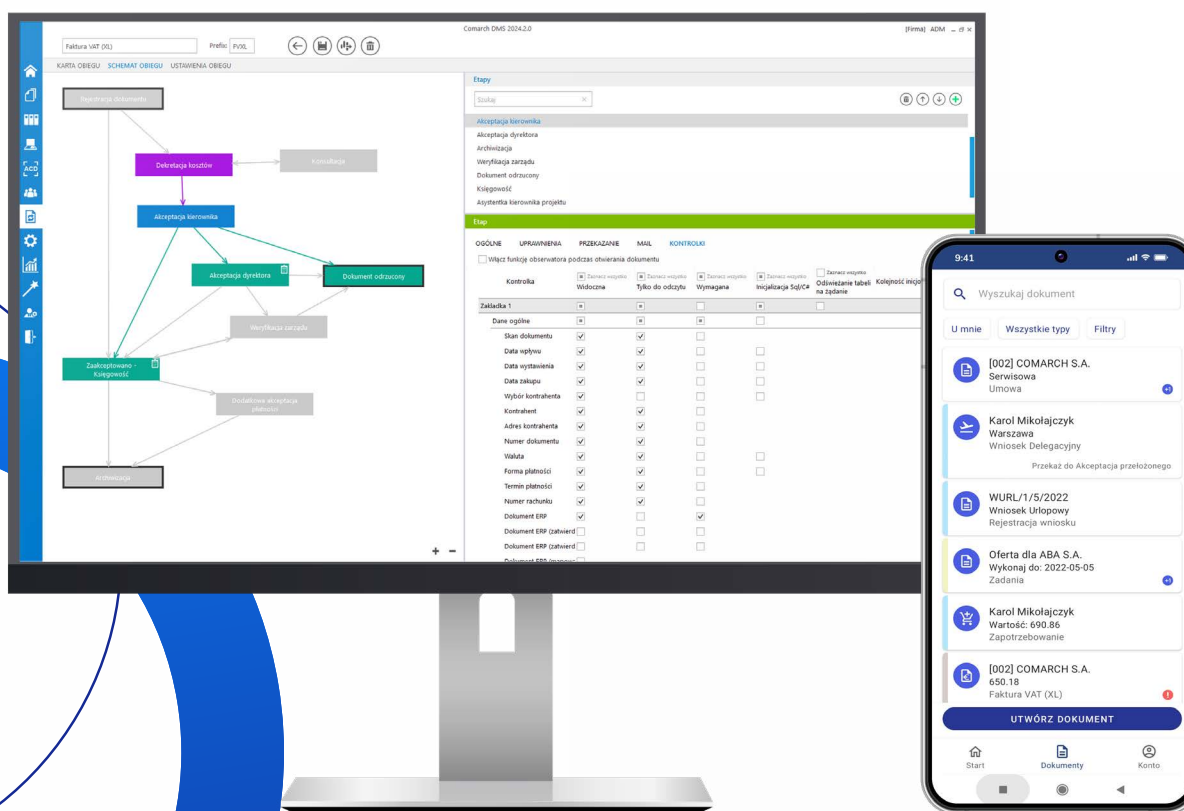

Wyróżniki:

- dostęp z dowolnego miejsca: **desktop, web, aplikacje na iOS i Android,**
- **dowolna budowa i modyfikacja procesów** (platforma Low-Code),
- **automatyczne tworzenie faktur** dzięki Comarch OCR,
- **stały dostęp** do bieżących i archiwalnych dokumentów,
- możliwość **podglądu skanów bezpośrednio w systemie,**
- **pełna historia obiegu** wraz z komentarzami,
- **wbudowana integracja** z systemami Comarch ERP,
- powiadomienia **mobilne i mailowe,**
- **automatyczne uzupełnianie i przekazywanie** dokumentów,
- **mechanizm retencji** umożliwiający bezpieczne przechowywanie dokumentów.

Modele licencjonowania: zależne od systemu Comarch ERP, z którym aplikacja zostanie uruchomiona.

Współpracuje z: Comarch ERP Optima, Comarch ERP XL, Comarch ERP Enterprise

Interfejs: polski, angielski, niemiecki i francuski.

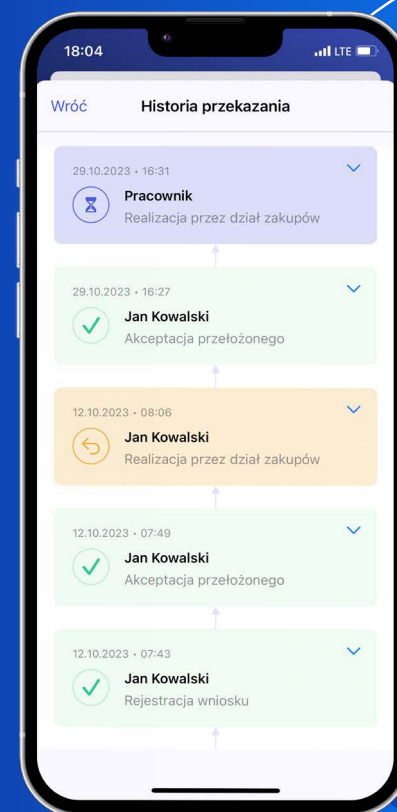
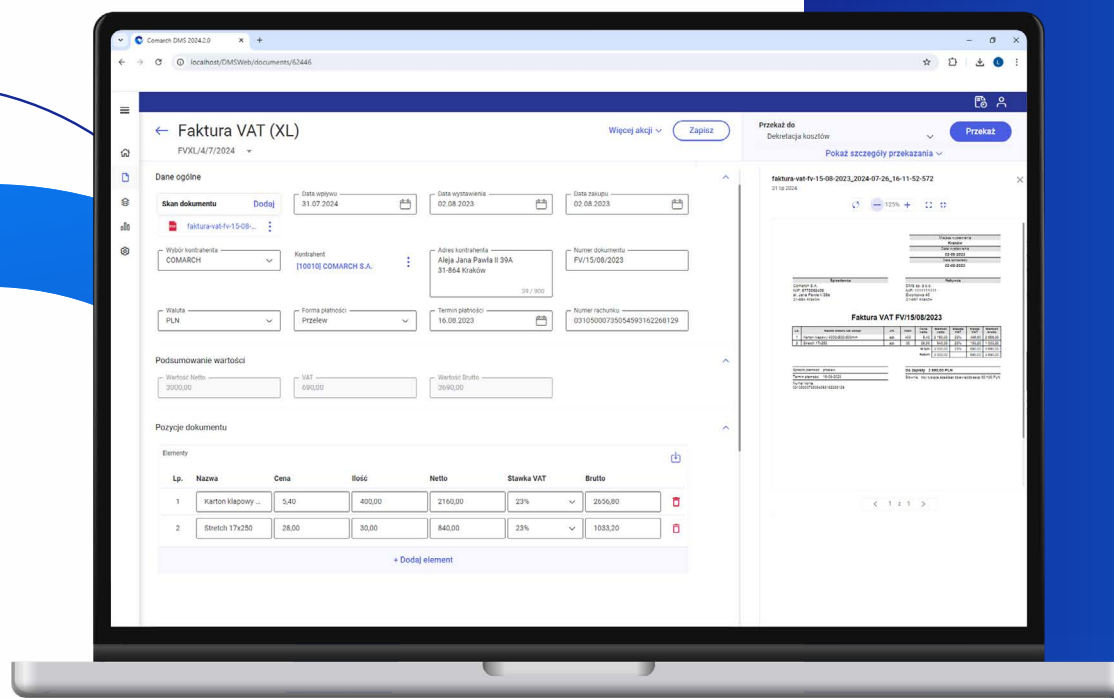

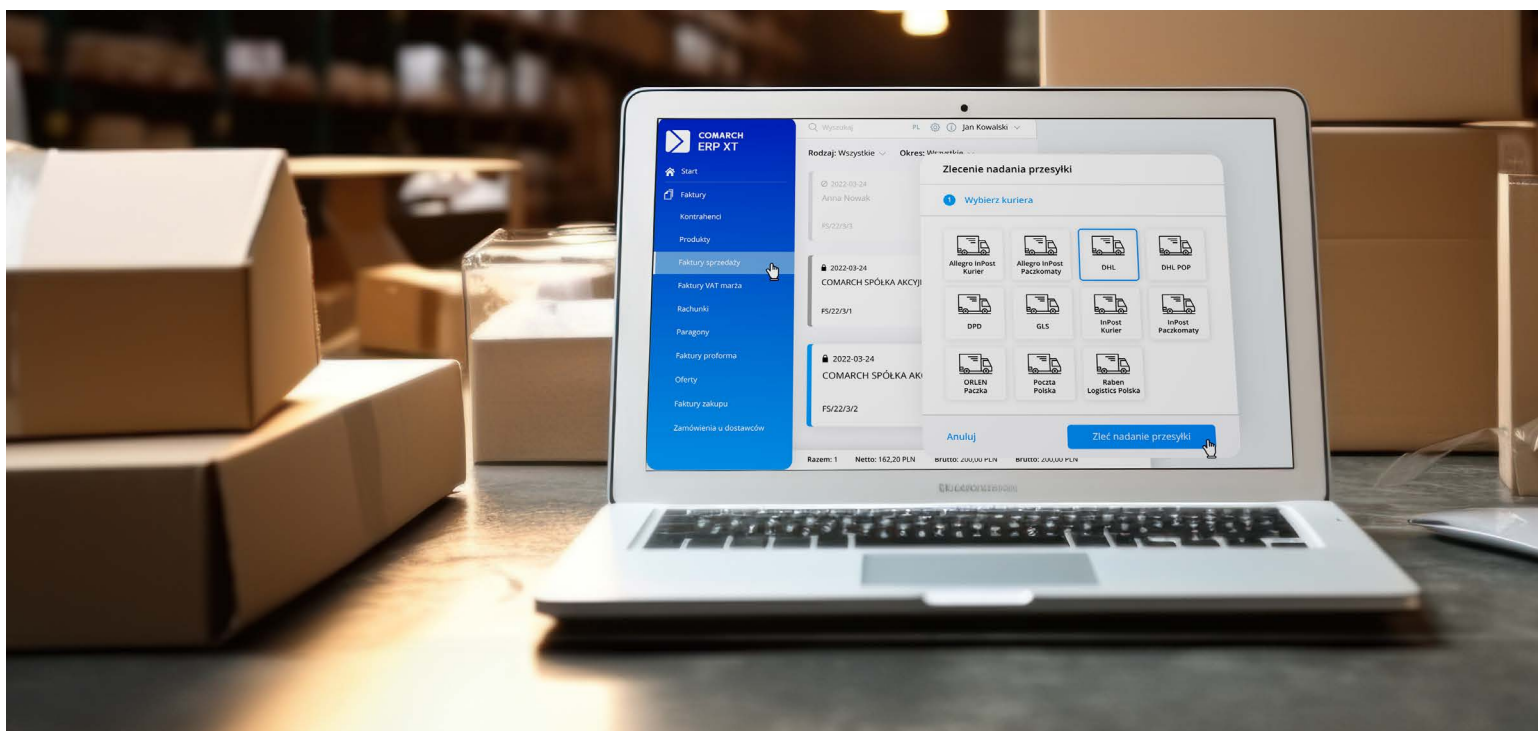

Comarch Shipping

Comarch Shipping to usługa, która automatyzuje współpracę z systemami kurierów i przewoźników. Umożliwia generowanie listów przewozowych i błyskawiczne nadawanie przesyłek oraz drukowanie etykiet wprost z systemów Comarch ERP/WMS. Dwustronna komunikacja gwarantuje, że w aplikacji na bieżąco można śledzić ich statusy.

Jesteśmy zintegrowani ze wszystkimi najpopularniejszymi operatorami logistycznymi działającymi na rynku polskim i systematycznie poszerzamy zakres współpracy z kolejnymi przewoźnikami.

Comarch Shipping pozwala na:

- szybkie nadanie przesyłek bezpośrednio z poziomu dokumentów w systemie ERP,
- pobranie i wydrukowanie listów przewozowych do przygotowanych paczek,
- zamówienie kuriera na zdefiniowane adresy firmy oraz obsługę stałych zleceń,
- śledzenie statusów przesyłek bezpośrednio w aplikacji,
- ograniczenie błędów ludzkiego przy wypełnianiu dokumentów przewozowych,
- skrócenie czasu przygotowania zleceń do kuriera,

- przygotowanie tych dokumentów może odbywać się zarówno na podstawie dokumentów handlowych/magazynowych pobieranych automatycznie z systemów Comarch ERP/WMS, jak i ręcznie wprowadzonych zleceń wysyłki.

Wyróżniki:

- błyskawiczna i automatyczna obsługa wysyłek wprost z Comarch ERP,
- integracja ze wszystkimi najpopularniejszymi operatorami logistycznymi działającymi na rynku polskim,
- możliwość skorzystania z usług brokera (Apaczka) bez konieczności podpisywania indywidualnych umów z przewoźnikami,
- możliwość obsługi zleceń wprowadzonych ręcznie
- ergonomia pracy i nowoczesny interfejs.

COMARCH Shipping

Modele licencjonowania: w chmurze.

Współpracuje z: Comarch ERP XT, Comarch ERP Optima, Comarch ERP XL.

Interfejs: polski.

Dostępność: dostępny w Polsce.

Numer zlecenia	Nazwa adresata	Adres	Stan zlecenia	Status przesyłki	Numer listu przewozowego
19	Jan Kowalski	Kraków, Prosta 5	Potwierdzone		90010951976
18	Jan Kowalski	Kraków, Prosta 5	Zlecone		90010869777
17	Comarch SA	Kraków, Życzkowskiego 29a	Potwierdzone		90010818232
16	Natalia Orejo	Młgowo, Muzyczna 3	Zapisane		
15	Joanna Paczyńska	Piła, Piłska 18/12	Zapisane		
14	Piotr Kowal	Lublin, Masarska 8/9	Potwierdzone		90010819531
12	Wojciech Borski	Nysa, Polna 5	Potwierdzone		90010952348
11	Anna Kwiecień	Warszawa, Kwiatowa 15	Potwierdzone		90010819862
10	Jarosław Wajda	Szczecin, Kręta 24/8	Potwierdzone		90010819755
9	Nina Kowalska	Gdańsk, Prosta 15/8	Zlecone		90010819671
8	Agata Wasiko	Poznań, Zielona 3/1	Zapisane		

Comarch IBARD

Comarch IBARD to wielofunkcyjne narzędzie do backupu, przechowywania oraz współdzielenia danych w chmurze. Umożliwia wykonywanie **automatycznych backupów** baz danych systemów ERP, plików, folderów, lokalizacji sieciowych, a także kontaktów, SMS-ów czy kalendarza. Usługa pozwala na zabezpieczenie najcenniejszych danych na serwerach, w niezależnych lokalizacjach oraz na wielu urządzeniach. **Comarch IBARD** przeznaczony jest dla małych, średnich jak i dużych firm.

Dzięki szerokim funkcjom udostępniania usługi **Comarch IBARD** pozwala na sprawniejszą komunikację i wymianę informacji zarówno w obrębie firmy jak i z zewnętrznymi kontrahentami. Zapewnia stały dostęp do wszystkich danych z każdego miejsca i urządzenia. Wdrożony system raportowania i powiadomień o wykonanych zadaniach backupu przekłada się na efektywniejsze zarządzanie przedsiębiorstwem.

Dodatkowo usługa umożliwia podzielenie przestrzeni dyskowej pomiędzy kilku użytkowników. Administrator konta głównego może je podzielić na subkonta i dowolnie zarządzać uprawnieniami i dostęпами użytkowników.

Fundamentalną zaletą **Comarch IBARD** jest gwarancja **bezpieczeństwa danych** przechowywanych na terenie Polski w nowoczesnym i certyfikowanym **Comarch Data Center**, które spełnia najwyższe standardy bezpieczeństwa. Przechowywane dane objęte są całkowitą ochroną dzięki szyfrowaniu za pomocą protokołu SSL, dokładnie takiego samego z jakiego korzystają między innymi instytucje bankowe, a także dzięki replikacji danych.

Modele licencjonowania: w chmurze.

Współpracuje z: Comarch ERP Optima, Comarch ERP XL, umożliwiając automatyczny backup baz danych MS SQL, PostgreSQL.

Interfejs: polski, angielski, francuski, niemiecki.

Dostępność w: Polsce, Francji i Niemczech.

Ponad 230 tys. Klientów w Polsce i Europie.

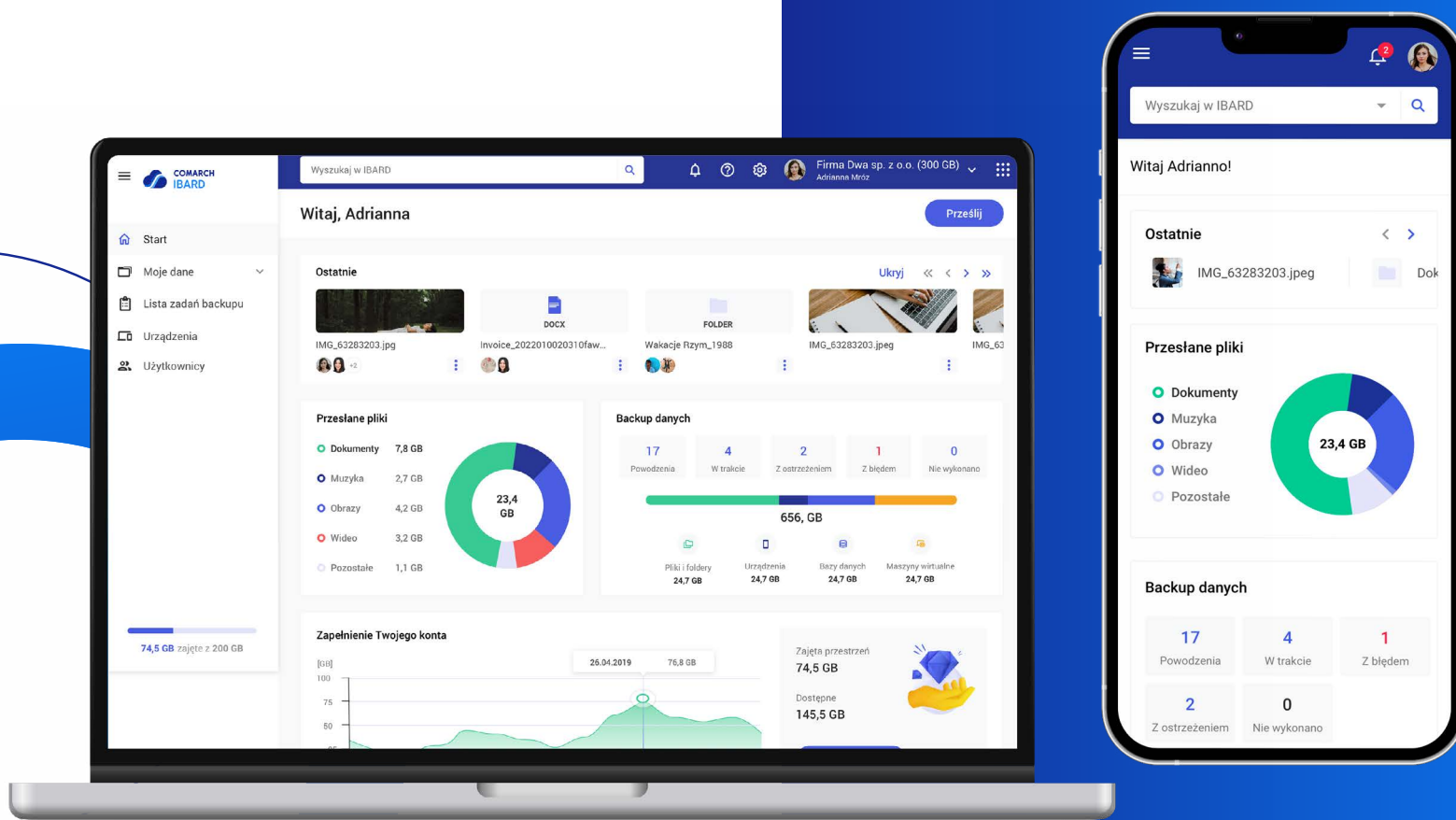

Comarch e-Sprawozdania

Comarch e-Sprawozdania to aplikacja, która umożliwia przygotowanie i zarządzanie elektronicznymi sprawozdaniami finansowymi, zgodnie wytycznymi Ministerstwa Finansów dla takich podmiotów jak: jednostka duża, jednostka mała, jednostka mikro, organizacja pozarządowa, jednostka tworząca skonsolidowane sprawozdanie oraz emitent papierów wartościowych. Dane do generowania sprawozdań mogą być pobierane wprost z systemu Comarch ERP, z arkusza kalkulacyjnego, pliku JPK_KR lub ewentualnie mogą być wypełniane ręcznie. **Aplikacja pozwala na tworzenie sprawozdań w XML, które następnie**

mogą być wysyłane do KRS lub do Szefa KAS. Aplikacja posiada wbudowany mechanizm pozwalający na podpisanie sprawozdań kwalifikowanym podpisem elektronicznym bez wychodzenia z aplikacji. **Dodatkowo Comarch e-Sprawozdania umożliwia zaimportowanie oraz podpis innych dokumentów sprawozdawczych** (jak np. sprawozdanie z działalności w formacie PDF). Comarch e-Sprawozdania pełni również rolę narzędzia do czytania innych sprawozdań finansowych w formacie XML. Narzędzie to posiada również wbudowane dashboardsy pozwalające na analizę kondycji finansowej przedsiębiorstwa.

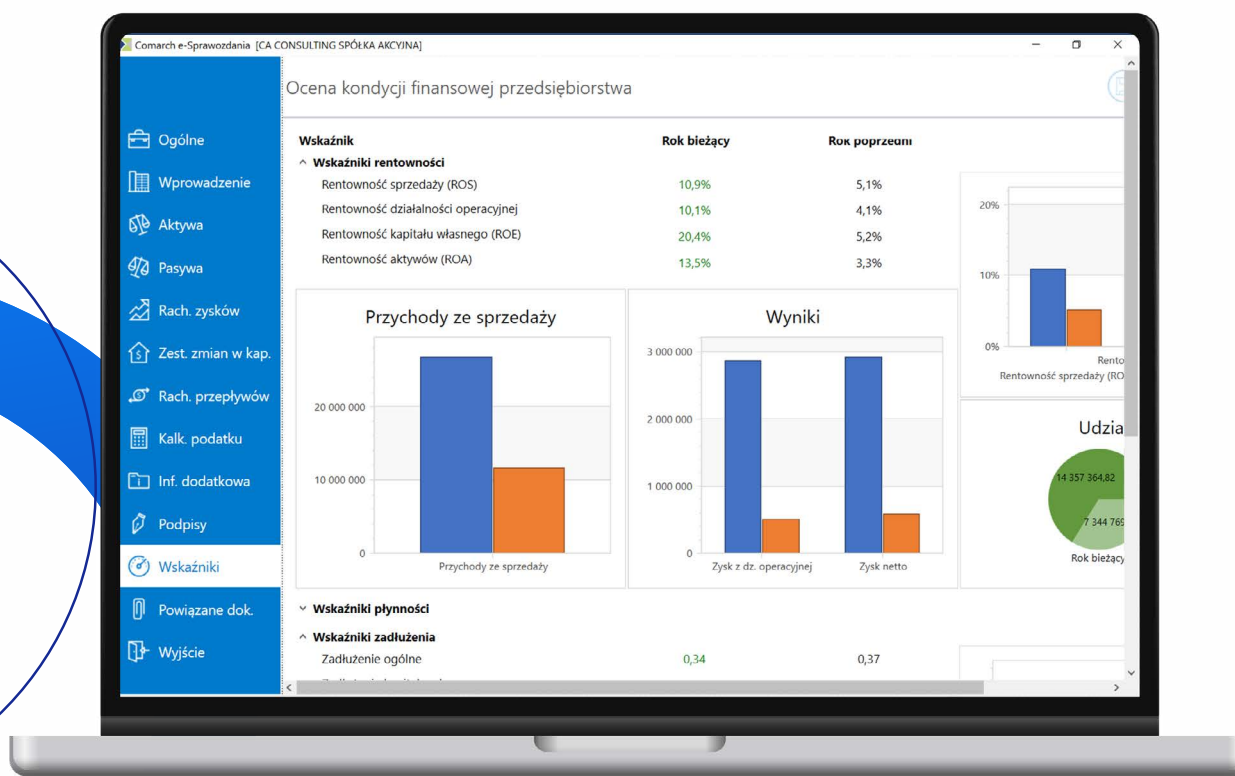

Pozostałe możliwości aplikacji Comarch e-Sprawozdania:

- **Wydruki w aplikacji** – dzięki nim sprawozdanie finansowe dla potrzeb wewnętrznych może przyjąć formę papierową lub PDF/DOC.
- Aplikacja zawiera dedykowany walidator, który sprawdzi **poprawność wygenerowanego sprawozdania** i natychmiast poinformuje użytkownika o ewentualnych błędach.
- **Dodawanie dowolnych załączników do aplikacji** (np. sprawozdanie z badania biegłego rewidenta, uchwała o podziale wyniku itd.).
- **Możliwość zapisania/przesyłania całego sprawozdania pomiędzy aplikacjami w nowym formacie pliku .cesf** (wraz z dokumentami powiązanymi oraz ustawieniami konfiguracyjnymi).
- Możliwość **generowania sprawozdania finansowego w oparciu o rok poprzedni**.
- **Tworzenie informacji dodatkowej** do sprawozdania finansowego bezpośrednio w aplikacji.

COMARCH
e-Sprawozdania

Modele licencjonowania: zależne od systemu Comarch ERP, z którym aplikacja zostanie uruchomiona.

Współpracuje z: Comarch ERP Optima, Comarch ERP XL, Comarch ERP Enterprise.

Interfejs: polski.

Dostępność: dostępny w Polsce.

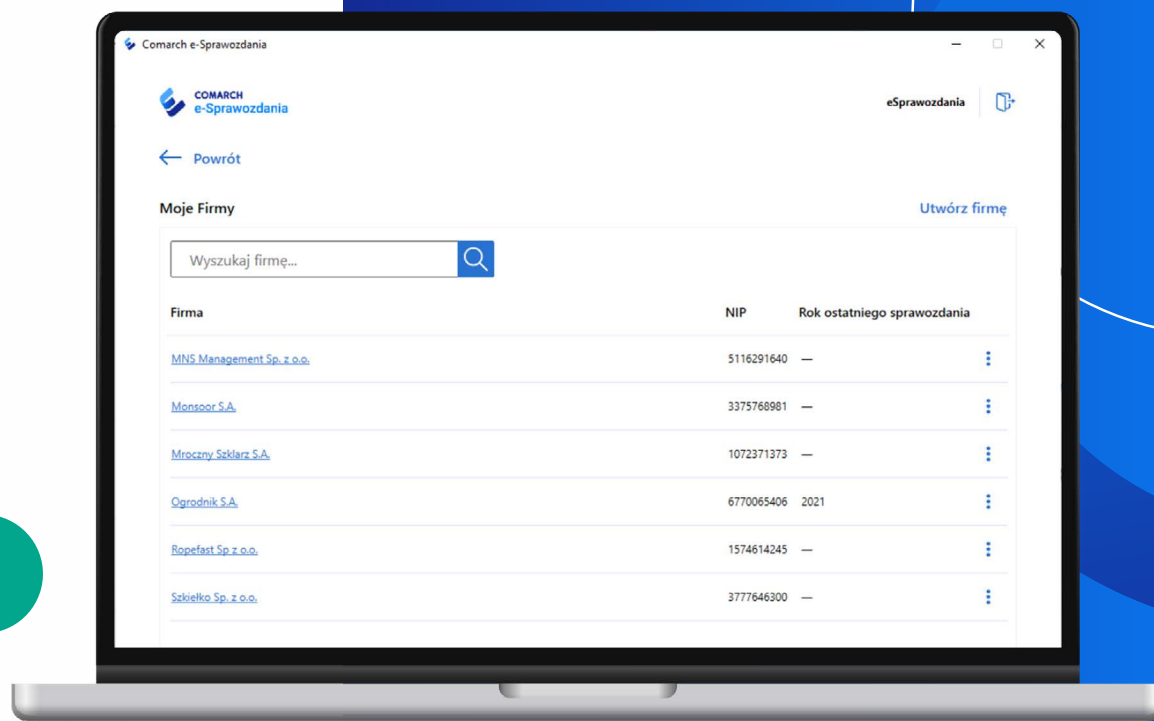

Comarch ESEF

Aplikacja Comarch ESEF została stworzona w celu wygodnego tworzenia rocznych raportów finansowych zgodnych z regulacją ESEF (European Single Electronic Format) w standardzie XBRL. Praca w Comarch ESEF jest możliwa w sześciu językach: polskim, angielskim, niemieckim, francuskim, hiszpańskim oraz włoskim. Narzędzie pozwala na proste zarządzanie taksonomią ESEF z możliwością dodawania własnych znaczników taksonomii.

Comarch ESEF charakteryzuje prosty i intuicyjny interfejs, a w skład najważniejszych funkcjonalności tego narzędzia wchodzi m.in. **możliwość importu raportu do aplikacji z pliku word, edycja wizualna sprawozdania, czy „tagowanie” danych pozycjami z taksonomii ESEF/kontekstami.**

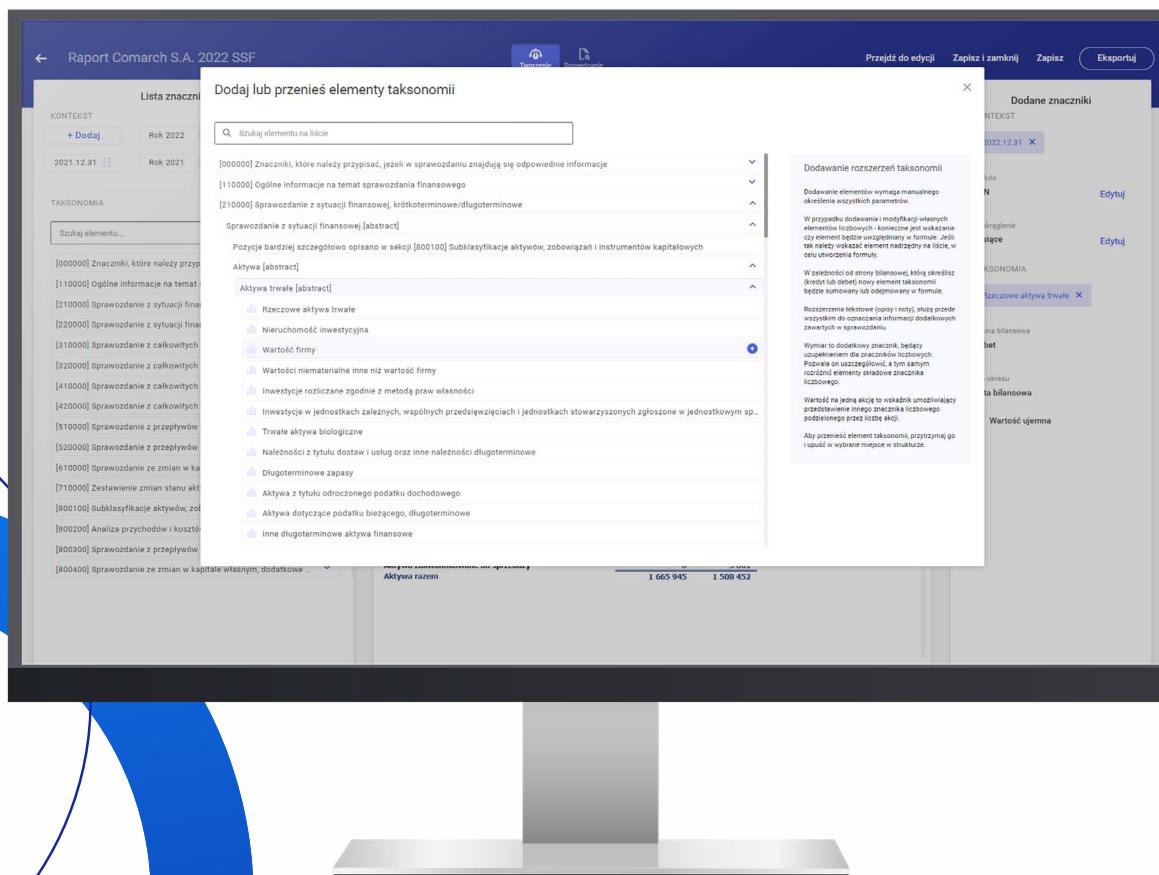

Aplikację można nabyć w wariantcie chmurowym, który zapewnia bezpieczne przechowywanie raportów i bardzo prosty dostęp do narzędzia.

Modele licencjonowania: w chmurze.

Interfejs: polski, angielski, niemiecki, francuski, hiszpański oraz włoski.

Dostępność: dostępny w Polsce, Niemczech, Francji, Hiszpanii, we Włoszech, ale też w całej Unii Europejskiej.

Nowe sprawozdanie finansowe

1. Podstawowe informacje 2. Okres sprawozdawczy 3. Formatowanie i taksonomia 4. Plik sprawozdania

Określ formatowanie i taksonomię

Typ formatowania determinuje sposób wyświetlania danych finansowych. Taksonomia odpowiada za listę znaczników XBRL, które będą dodawane do sprawozdania.

Waluta i zaokrąglenie ⓘ

PLN Tysiące

Bez zaokrąglenia

Jednostki

Taksonomia dla sprawozdania ⓘ

Obowiązująca taksonomia (ESE)
Aktualna taksonomia zgodna z wym

Tysiące

Miliony

Milliardy

Poprzedni krok Anuluj Kolejny krok

Comarch TNA

Comarch TNA (*Time and Attendance*) to **nowoczesny system do rejestracji oraz zarządzania czasem pracy, delegacjami, urlopami oraz innymi procesami związanymi z pracownikiem w firmie**. Czas pracy w systemie może być rejestrowany zarówno przy pomocy aplikacji mobilnej Comarch TNA poprzez zbliżenie telefonu do urządzenia Comarch Getaway, jak i przy pomocy kart zbliżeniowych RFID, które współpracują z urządzeniem Comarch Getaway Plus. Z wykorzystaniem pakietu Comarch TNA Gateway Mobile można również **wykorzystywać urządzenia mobilne (telefon lub tablet z funkcją NFC)** do rejestracji czasu pracy (wejść i wyjść) przy pomocy kart zbliżeniowych, analogicznie jak w przypadku urządzenia TNA Gateway Plus. Rozwiązanie może działać samodzielnie, jak i z Comarch ERP HR, Comarch HRM oraz z systemami zewnętrznymi poprzez otwarte API.

- Wygodna rejestracja czasu pracy **przez karty RFID, ręcznie oraz aplikacje mobilną**.
- Czytelne raportowanie pracy **w różnych układach czasowych** (dzień, tydzień, miesiąc).
- Możliwość zgłaszania **delegacji, urlopów i innych zdarzeń** z poziomu aplikacji webowej oraz mobilnej.
- Rozbudowane narzędzie do **tworzenia planów i grafików pracy dostosowanych do każdej branży** (nienormowany czas pracy, tryb zmianowy, zmiana nocna itp.).
- **Proste zarządzanie urlopami** z poziomu widoku kierownika wraz z automatycznymi przypomnieniami mailowymi.
- **Intuicyjny kanał komunikacji** pracownika z pracodawcą.

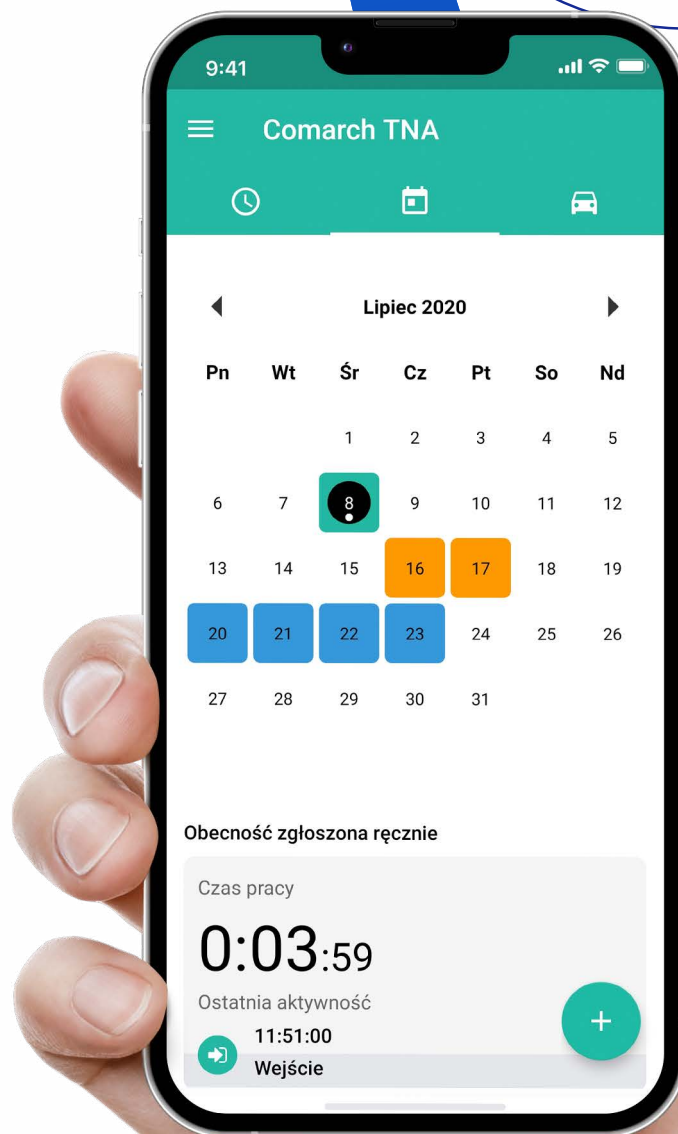

Wyróżniki:

- **oszczędność czasu** poprzez zautomatyzowanie prowadzenia rejestracji czasu pracy,
- zwiększenie dyscypliny wśród pracowników,
- **przejrzyste raporty oraz poprawa efektywności,**
- **zmniejszenie kosztów** obsługi pracowników,
- **redukcja błędów** wynikających z ręcznego przekazywania informacji,
- **łatwość użytkowania oraz instalacji** urządzeń RCP,
- **możliwość integracji z modułem kadrowo-płacowym Comarch** oraz dowolnym systemem zewnętrznym.

Modele licencjonowania: w chmurze.

Współpracuje z: Comarch ERP Optima, Comarch HRM, Comarch ERP XL.

Interfejs: polski, angielski, niemiecki, francuski, włoski, hiszpański.

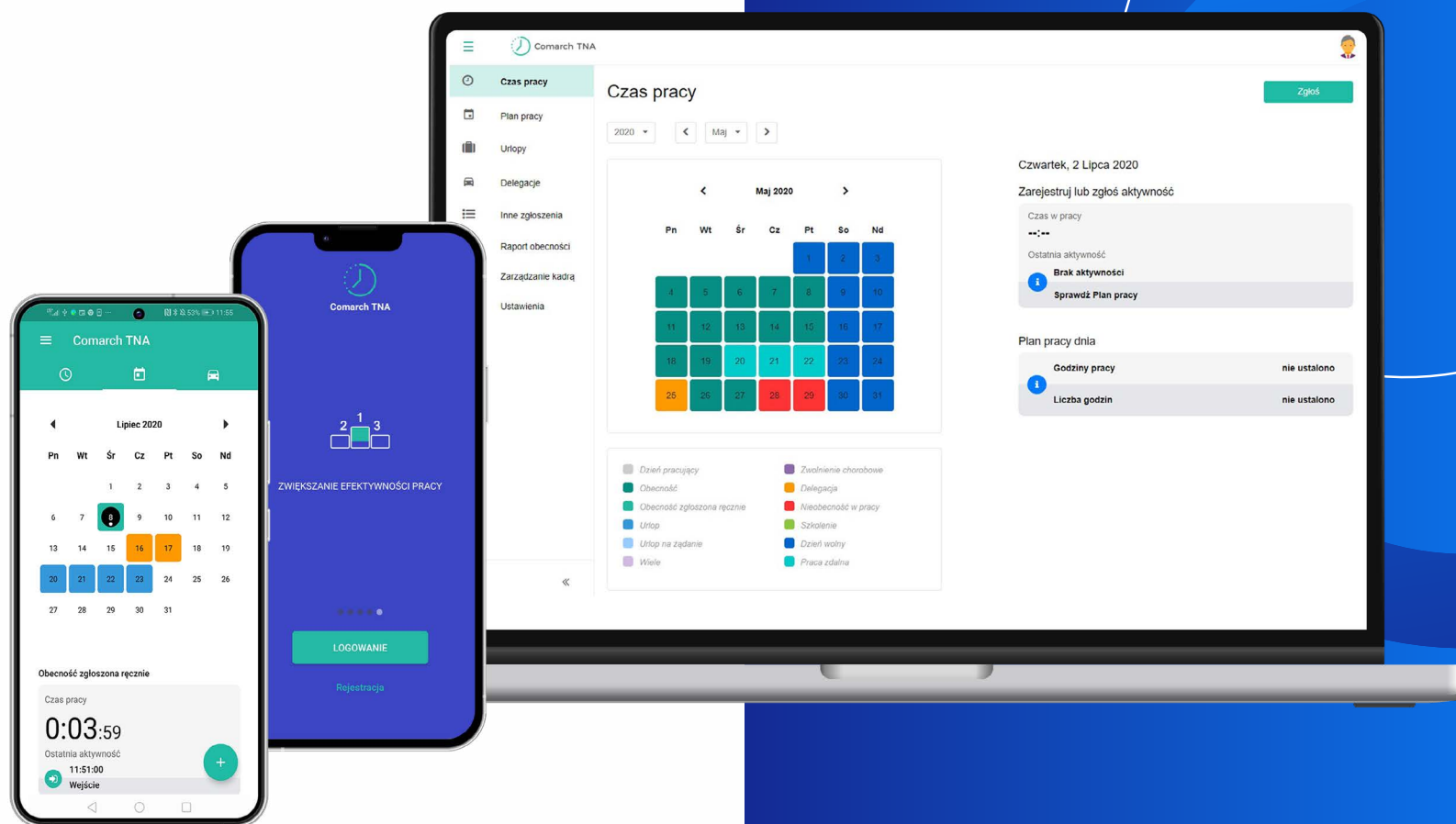

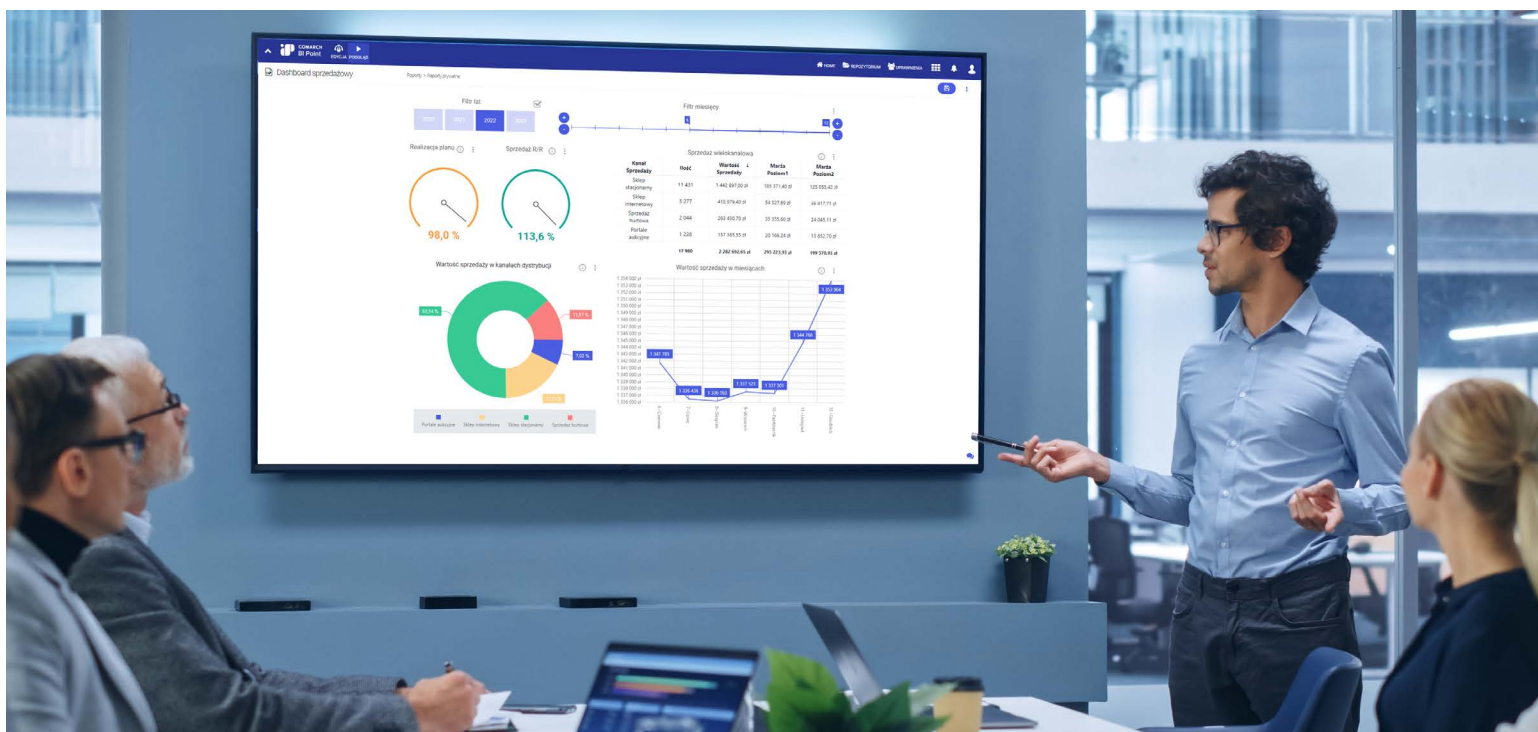

Comarch BI

Business Intelligence to proces przekształcania dużych ilości danych w informację oraz przekształcania tej informacji w przydatną wiedzę, która umożliwia podejmowanie decyzji, wpływając na poziom konkurencyjności przedsiębiorstwa.

Comarch BI to:

- **Raportowanie BI** – elastyczne i przejrzyste narzędzie do tworzenia i zarządzania raportami w obrębie całego przedsiębiorstwa.
- **Mobilny Business Intelligence** – rozwiązanie dające stały dostęp do aktualnych informacji w przedsiębiorstwie, zawsze i wszędzie, gdzie tego potrzebujesz.
- **Zaawansowana analityka** – możliwe rozszerzenie standardowego zakresu projektu o predykcję przyszłych zdarzeń, odkrywanie wzorców i anomalii oraz identyfikację zmiennych i relacji.
- **Rozwiązania dedykowane** – zakres rozwiązań obejmuje zarówno analizę, budowę, jak i wdrożenie rozwiązań hurtowni danych.
- **Gotowe produkty** – zakres rozwiązań obejmuje analityką większość obszarów w systemach Comarch ERP (np. Comarch ERP Optima, Comarch ERP XL).

Comarch BI w liczbach

Od ponad 18 lat budujemy rozwiązania Business Intelligence (BI), będące integralną częścią systemów Comarch ERP, jak również dedykowane projekty klasy Enterprise. Wykorzystując nabyte doświadczenie, kwalifikacje i *know-how*, tworzymy rozwiązania przeznaczone i dostosowane

do potrzeb firm każdej wielkości, niezależnie od branży, w której działają.

Nasze rozwiązania BI wdrożyliśmy w 33 krajach na całym świecie.

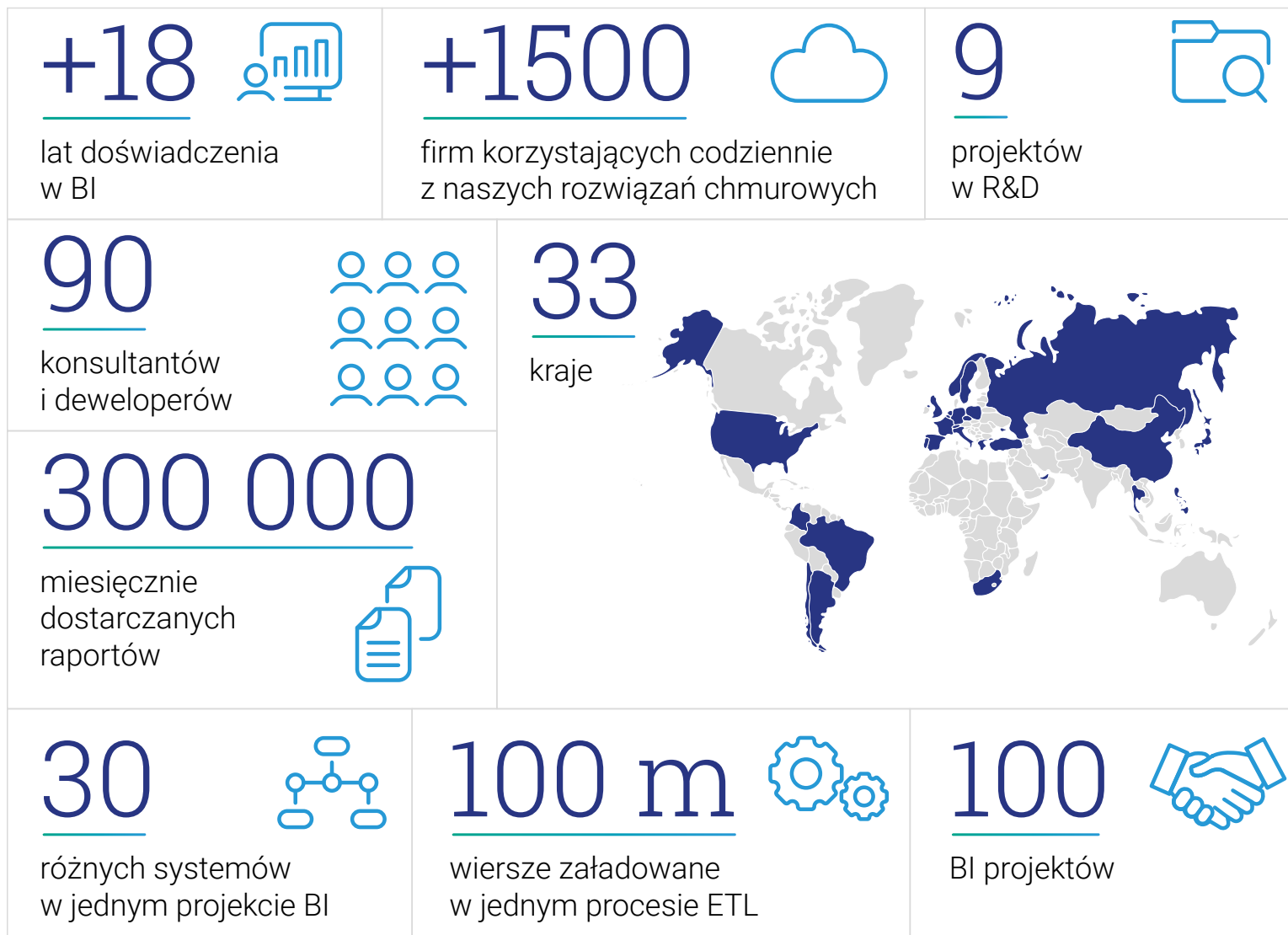

Dlaczego Comarch BI?

Lepszy wgląd w działalność przedsiębiorstwa	Bieżąca i rzetelna informacja z większości aspektów działalności firmy.
Usprawnienie procesu podejmowania decyzji	Dane na temat funkcjonowania przedsiębiorstwa są czytelne i przekrojowe. Na ich podstawie kierownictwo ma możliwość podejmowania trafnych decyzji biznesowych oraz poznania trendów.
Poprawa wydajności firmy	Platforma analityczna zapewnia wzrost wydajności, dostarczając wiarygodne informacje zarządcze pozwalające na eliminowanie zbędnych kosztów oraz wzrost przychodów.
Obniżenie kosztów prowadzenia analiz	Dzięki zastosowaniu intuicyjnych obszarów biznesowych, system szybko odpowiada na postawione zapytania, a budowa nawet skomplikowanych sprawozdań i zestawień sprowadza się do prostej metody Drag&Drop.
Oszczędność czasu	Raporty będą zawsze dostarczane na czas, natomiast system alertów zapewni samoczynne wysyłanie raportów ze wszystkimi niezbędnymi informacjami pozwalającymi na zdiagnozowanie problemu i podjęcie niezbędnych działań.
Weryfikacja realizacji strategii firmy	Wykorzystując kluczowe wskaźniki efektywności przedsiębiorstwa w prosty sposób, w ramach jednego sprawozdania można odczytać stopień realizacji strategii firmy.

Rozwiązania BI dla branż:

- paliwa i energetyka,
- telekomunikacja,
- bankowość, finanse, ubezpieczenia,
- biura rachunkowe,
- produkcja,
- handel,
- przemysł,
- FMCG,
- administracja,
- medycyna,
- logistyka, dystrybucja.

Comarch BI Point

Comarch BI Point to nowoczesne narzędzie raportowe, za pomocą którego możesz analizować dane dotyczące Twojego biznesu również w modelu chmurowym.

Comarch BI Point to aplikacja do samodzielnej wizualizacji danych, która udostępnia przejrzysty interfejs cechujący się wysoką intuicyjnością. Za jej pomocą, nie posiadając zaawansowanych umiejętności informatycznych, możesz tworzyć pełny zakres czytelnych raportów lub interaktywnych dashboardów.

Dzięki zgromadzeniu wszystkich analiz w jednym miejscu Comarch BI Point daje konkretną, przekrojową wiedzę o każdym obszarze działalności firmy. Atrakcyjne i różnorodne formy wizualizacji danych pozwolą Ci odnaleźć zależności między danymi, a także odszukać odpowiedzi na najważniejsze pytania dotyczące funkcjonowania Twojego biznesu.

Comarch BI Point to:

- **interaktywność,**
- wiele form **wizualizacji danych,**
- **responsywność i mobilność** (dostosowanie do ekranów różnych urządzeń mobilnych),
- **wielojęzyczny interfejs** (dostępne języki: polski, angielski, niemiecki, hiszpański, francuski, japoński),
- **intuicyjność** (Drag&Drop),
- **szybkość działania** – raporty i dashboardy SAP robione w czasie rzeczywistym, silnik in-memory.

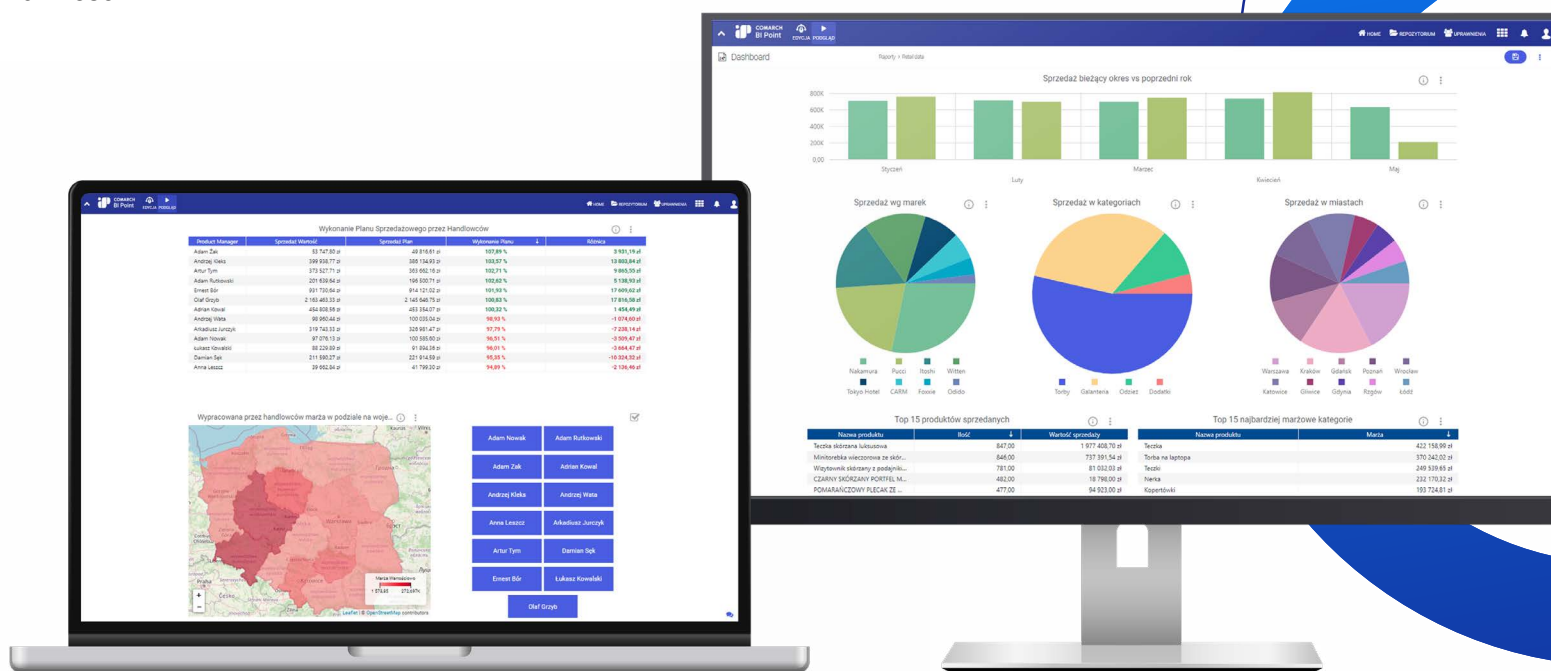

Comarch ERP BI

Business Intelligence dla firm, które posiadają system Comarch ERP lub poszukują systemu ERP z rozszerzoną analityką.

Business Intelligence dla systemów Comarch ERP pozwala w pełni zrozumieć i wykorzystać gromadzone w nim dane. To nie tylko zestawy predefiniowanych raportów i pulpitów managerskich pozwalających na bieżące monitorowanie kondycji przedsiębiorstwa, ale także możliwość tworzenia *ad-hoc* dowolnych analiz opartych na danych pochodzących z systemu Comarch ERP.

Business Intelligence jest dostępny w każdym z naszych systemów: Comarch ERP XL, Comarch ERP XT, Comarch ERP Optima, Comarch CEE i innych.

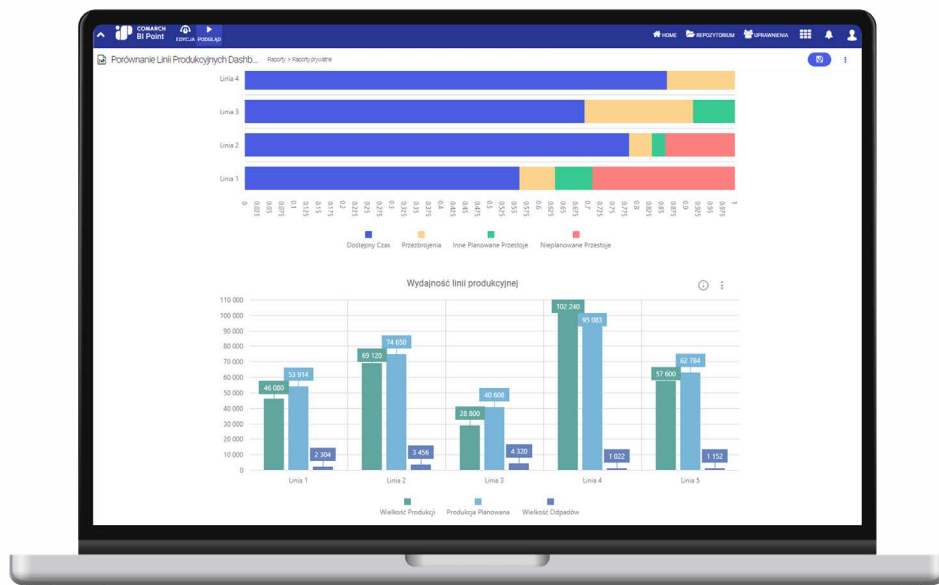

BI pod klucz

Business Intelligence dla dużych i średnich firm, które nie chcą zmieniać systemu ERP, ale chcą rozbudować go o zaawansowaną analitykę.

BI pod klucz to dedykowane rozwiązania i usługi, których zakres rozwiązań obejmuje zarówno fazy analiz wstępnych, jak też część deweloperską, wdrożeniową i szkoleniową.

Najczęściej dostarczane przez nas rozwiązania:

- hurtownia danych,
- Comarch BI Point (narzędzie raportowe),
- analityka biznesowa,
- zaawansowana analityka,
- analityka danych lojalnościowych,
- konsolidacja finansowa,
- segmentacja Klientów,
- analiza Social Media,
- usługi konsultingowe.

ALKOHOLE	ART. OGÓLNOŚPOŻY...	ART. PRZEMYSŁOWE	ART.DLA ZWIERZĄT	CHEMIA
FARMACJA	HIGIENA	INNE	KIOSK	KOSMETYKI
	OWOCE /WARZYWA	PAPIEROSY I WYROBY...	PRODUKTY SPOŻYWC...	

Wartość towarów na magazynie

272 112 PLN

Ilość towarów na magazynie

781 szt.

Wartości stanów w miesiącach

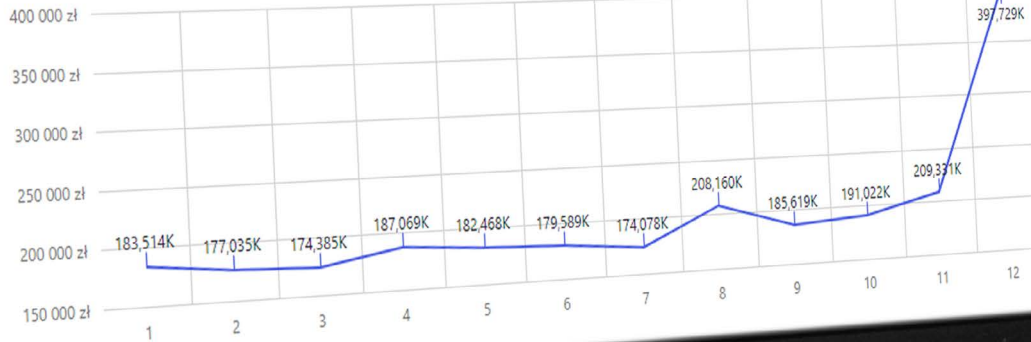

Comarch sPrint

Comarch sPrint to nowe rozwiązanie służące do wydruków. Aplikacja umożliwia wydrukowanie dowolnego dokumentu na podstawie danych z systemu źródłowego, zarówno na drukarkę fizyczną, jak i do pliku.

Rozwiązanie Comarch sPrint daje również możliwość dowolnego personalizowania swoich dokumentów, jak również tworzenia własnych szablonów w intuicyjnym Edytorze.

W ramach Edytora użytkownicy mogą skorzystać z całej gamy możliwości formatowania tekstu, zarządzania sekcjami wydruku oraz dodawania elementów takich jak tabele, obrazki, załączniki, kody kreskowe i kody QR. Dla bardziej zaawansowanych potrzeb naszych użytkowników są również dostępne takie funkcje jak miary wyliczane, grupowanie danych, osadzanie podszablonów czy widoczność warunkowa.

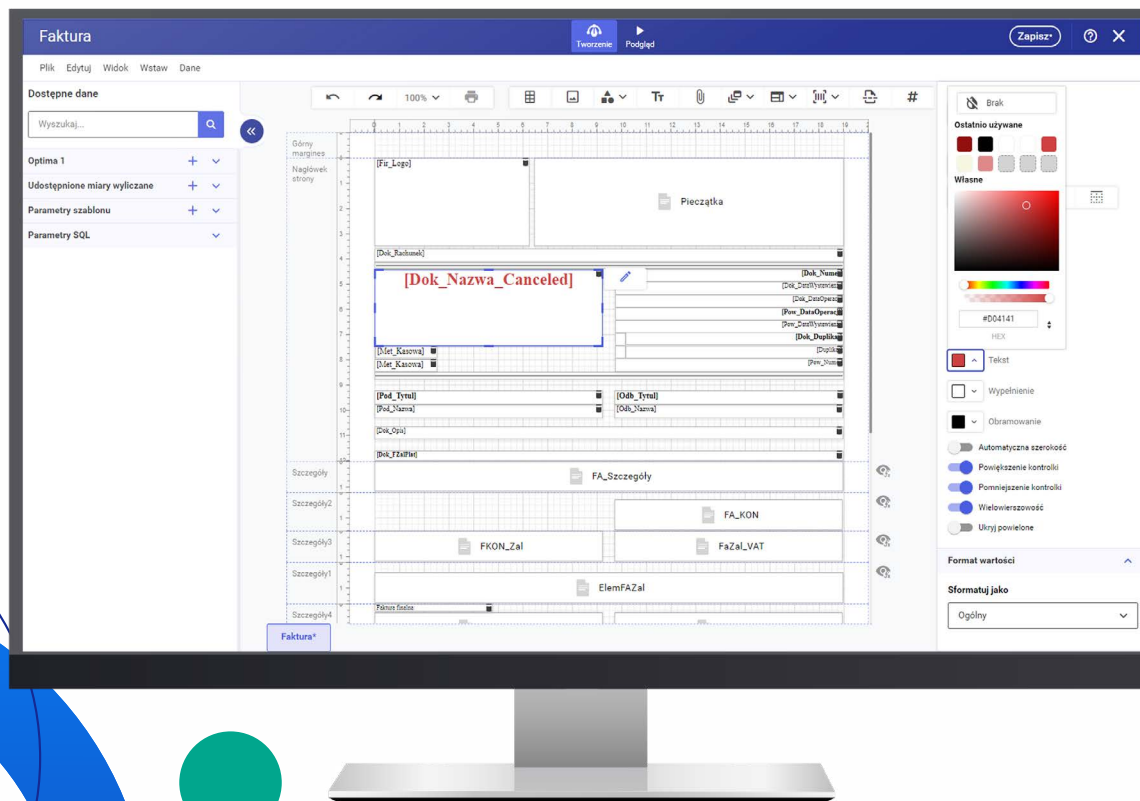

Comarch sPrint to narzędzie ergonomiczne i intuicyjne. Poprzez wykorzystanie webowego interfejsu oraz szeregu udogodnień, takich jak np. zastosowanie funkcji drag&drop, można w łatwy sposób zbudować nowy szablon lub zmienić istniejący. Dzięki temu z aplikacji może korzystać każdy użytkownik, również osoby mniej zaawansowane technicznie.

Dzięki Comarch sPrint użytkownicy usprawnią proces przygotowywania wydruków i zapanują nad raportami operacyjnymi w swojej firmie.

Comarch sPrint jest aplikacją zintegrowaną z systemami Comarch ERP Optima, Comarch ERP XL i Comarch DMS, a w ramach integracji dostępne są gotowe standardowe szablony z najczęściej używanymi typami dokumentów, z których mogą korzystać użytkownicy systemów ERP.

Modele licencjonowania: zależne od systemu Comarch ERP, z którym aplikacja zostanie uruchomiona.

Współpracuje z: Comarch ERP Optima, Comarch ERP XL, Comarch DMS.

Interfejs: polski.

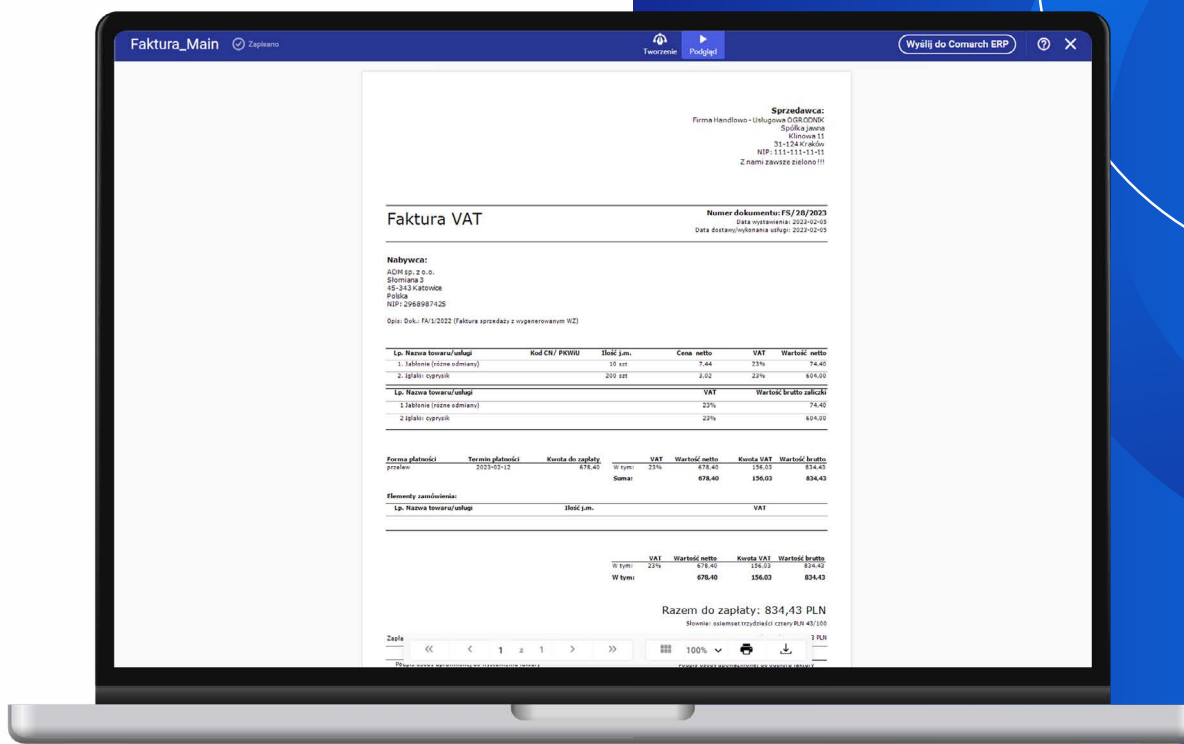

Comarch Mobile

Comarch Mobile to **pakiet aplikacji przeznaczony dla pracowników realizujących swoje zadania w terenie** na przykład w siedzibie Klienta.

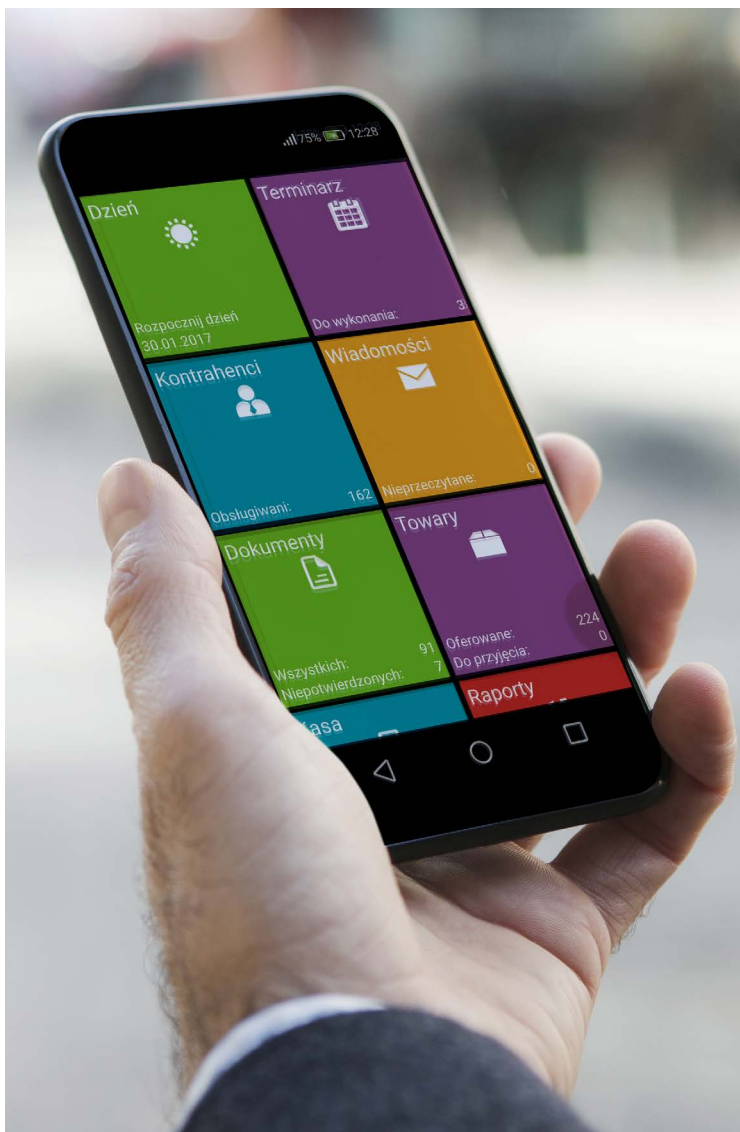

Sprzedaż i CRM

Aplikacja Comarch Mobile umożliwia przeprowadzenie procesu sprzedaży bezpośrednio w siedzibie Klienta. Pracownik mobilny ma możliwość wystawiania ofert, przyjmowania zamówień, wystawiania paragonów, faktur, wydań zewnętrznych oraz przyjmowania reklamacji. Terminarz umożliwia planowanie i realizację spotkań, kontaktów oraz zadań. Rozbudowana funkcjonalność wizyt umożliwia zastosowanie aplikacji praktycznie w każdej branży, np. realizacji czynności związanych z merchandisingiem czy vansellingiem. Całość dostępna jest na smartfonach i tabletach opartych na platformie Android. Umożliwia monitorowanie pozycji GPS pracowników oraz komunikację z nimi poprzez wbudowany komunikator internetowy. Aplikacja Comarch Mobile wykorzystuje również mechanizmy sztucznej inteligencji do rozpoznawania towarów i obliczania facingu na podstawie zdjęcia półki sklepowej.

Serwis

Aplikacja pozwalająca na realizację czynności serwisowych w dowolnym miejscu i czasie. Pracownik działu serwisu z poziomu urządzenia mobilnego może sprawdzić, jakie zlecenia serwisowe są do niego przypisane, jakie naprawy należy wykonać, jakie części i narzędzia musi pobrać oraz wydrukować protokół potwierdzenia wykonania ZSR. Aplikacja Comarch Mobile Serwis to również kompletne źródło informacji o serwisowanych urządzeniach oraz narzędzie do samodzielnego planowania czynności serwisowych.

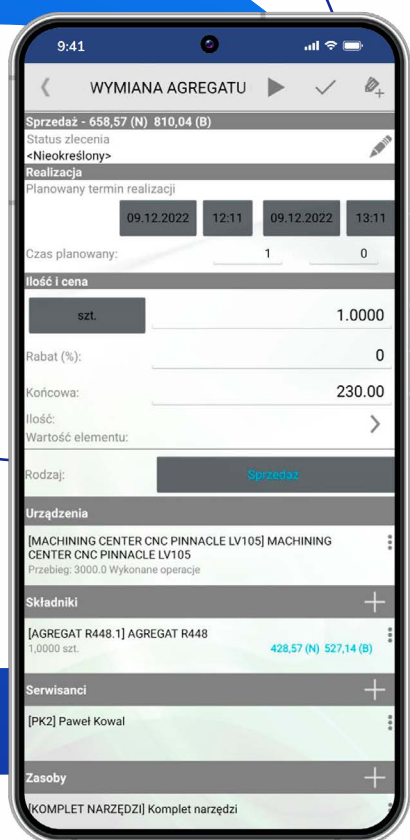

Zakupy

Kompletne narzędzia do generowania dokumentów zakupowych, takich jak oferty i zamówienia zakupu, z poziomu urządzenia mobilnego.

Zarządzanie

Aplikacja do zarządzania pracą pracowników mobilnych.

Umożliwia planowanie i monitorowanie stanu realizacji działań prowadzonych przez pracowników pracujących w terenie, również z poziomu map.

COMARCH Mobile

Modele licencjonowania: zależne od systemu Comarch ERP, z którym aplikacja zostanie uruchomiona.

Współpracuje z: Comarch ERP Optima, Comarch ERP XL, Comarch ERP Enterprise.

Interfejs: polski, angielski, francuski, niemiecki.

Dostępność: dostępny w Polsce, Niemczech oraz Francji.

Comarch WMS

Comarch WMS to nowoczesny system do zarządzania gospodarką magazynową. To pakiet dwóch rozwiązań – Comarch WMS Zarządzanie oraz Comarch WMS Magazynier, które razem umożliwiają kompleksową obsługę magazynu wysokiego składowania. **Wbudowane zaawansowane algorytmy oraz elementy sztucznej inteligencji pozwalają na optymalny obieg towarów w magazynie.**

Comarch WMS Magazynier

Mobilne wsparcie w pracy magazynierów. **Aplikacja przeznaczona do pracy na kolektorach danych umożliwia realizację dyspozycji przyjęcia dostawy, wydania zasobów, przesunięcia towarów oraz przeprowadzenia procesu inwentaryzacji.** Proste, czytelne komunikaty w stylu „Idź

do położenia: A-001-002-003” informują pracownika, jaką czynność ma w danym momencie wykonać, tym samym eliminując ryzyko powstania błędu.

Comarch WMS Zarządzanie

Narzędzie webowe przeznaczone do zarządzania logistyką magazynową firmy oraz administrowania magazynem. Rozwiązanie daje możliwość kompleksowego zarządzania magazynem wysokiego składowania, wykorzystywanymi jednostkami logistycznymi, procesami wykonywanymi przez pracowników oraz samymi magazynierami, którzy realizują przypisane im dyspozycje.

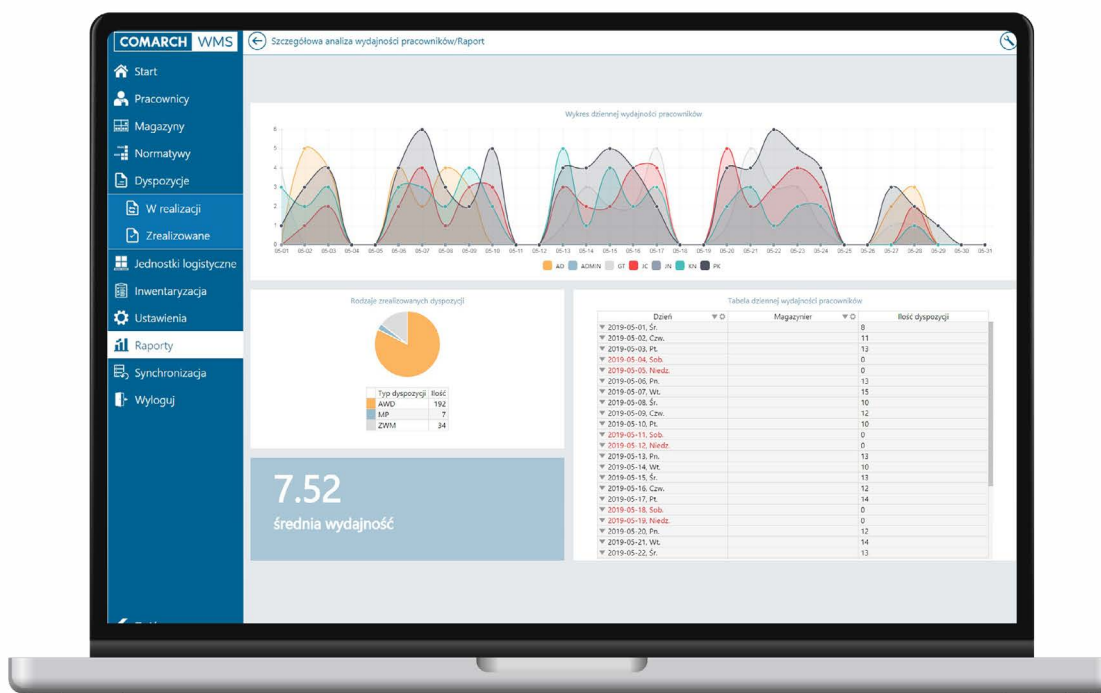

Aplikacja umożliwia:

- **Budowanie rozbudowanej, wielopoziomowej struktury magazynowej** z dowolnie zdefiniowanych obiektów.
- **Zarządzanie położeniami** m.in. poprzez definiowanie adresów, wskazywanie ich wymiarów, nadawanie priorytetów, kategorii ABC/XYZ składowanych towarów, wskazywanie dozwolonych/zabronionych towarów do składowania w danym adresie.
- **Obsługę wielu sposobów realizacji przyjęć, przesunięć i wydań**, m.in. przyjęcia na miejsca wolne, częściowo wolne, zajęte częściowo przez poprzednią partię towaru, wolne znajdujące się najbliżej poprzedniej partii towaru, według kategorii ABC/XYZ towarów.
- **Zarządzanie treścią**, która jest widoczna na kolektorach operatorów za pomocą wbudowanego konfiguratora.
- **Przypisywanie pracownikom zadań do wykonania**, które następnie są realizowane w Comarch WMS Magazynier.
- **Obsługę dowolnych nośników logistycznych** palet, kartonów, beczek, wieszaków, rur itp.
- **Weryfikowanie pracy magazynierów** w rankingu pracowników.
- **Monitorowanie stanu i czasu** realizowanych dyspozycji magazynowych.
- Wsparcie procesów magazynowych za pomocą mechanizmów AI m.in. optymalne przypisanie zadań pracownikom, najlepszy dobór dyspozycji do procesu multipickingu.
- **Tworzenie harmonogramu inwentaryzacji ciągłej magazynu** i automatyczne zlecanie zadań inwentaryzacyjnych.

COMARCH WMS

Modele licencjonowania: zależne od systemu Comarch ERP, z którym aplikacja zostanie uruchomiona.

Współpracuje z: Comarch ERP XL.

Interfejs: polski, ukraiński, angielski, francuski i niemiecki.

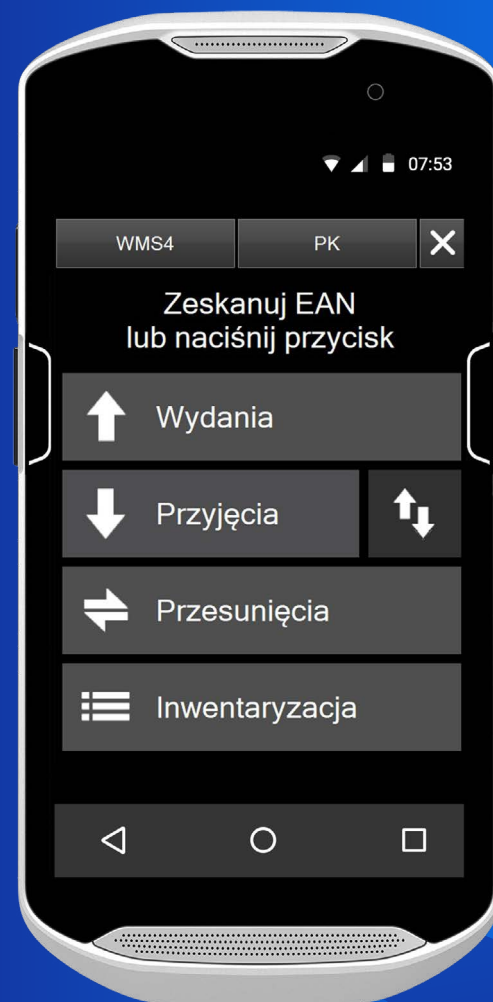

Comarch Magazynier

Aplikacja współpracuje z systemami Comarch ERP XL i Comarch ERP Enterprise, pozwalając na realizację zadań magazynowych za pomocą urządzeń przenośnych.

W ten sposób pracownik odpowiedzialny za obsługę magazynu zyskuje możliwość wykonywania swojej pracy mobilnie, bezpośrednio przy towarze. Informacje wyświetlane na kolektorze precyzyjnie określają, jakie działanie w konkretnym momencie ma wykonać użytkownik, eliminując tym samym potencjalne błędy. **Realizacja procesów przyjęć za pomocą kilku kroków pozwala na szybką, a równocześnie precyzyjną ewidencję wprowadzania dostaw do systemu.** Obsługa procesów wydań jest powiązana z algorytmem określonym dla magazynu, np. FIFO, FEFO lub LIFO.

COMARCH Magazynier

Modele licencjonowania: zależne od systemu Comarch ERP, z którym aplikacja zostanie uruchomiona.

Współpracuje z: Comarch ERP XL, Comarch ERP Enterprise.

Interfejs: polski, angielski.

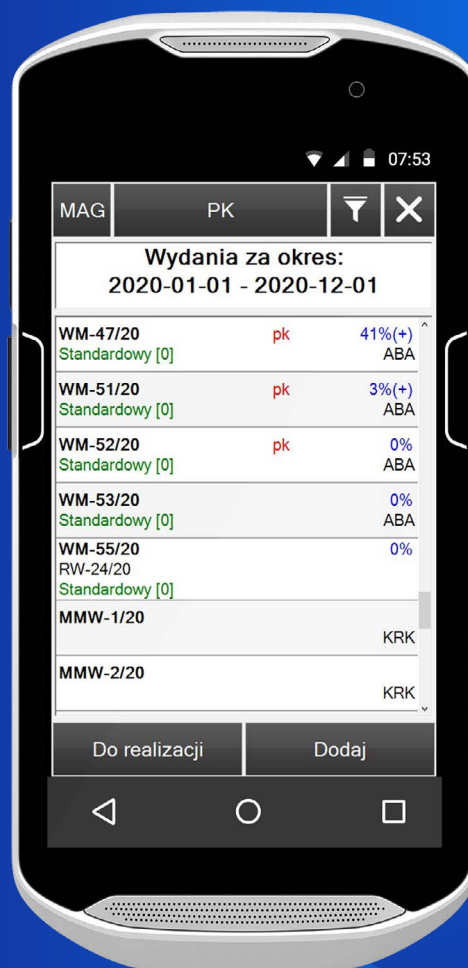

Comarch POS

Comarch POS to aplikacja przeznaczona dla sprzedawców pracujących na stanowiskach kasowych oraz na zapleczu sklepu. Jej głównym zadaniem jest wykonanie wszystkich operacji związanych z obsługą Klienta, jak również z przyjęciem i rozliczaniem towarów w sklepie.

Rozwiązanie zostało przygotowane z myślą o pełnej obsłudze procesów w sklepie, nie tylko tych związanych ze

sprzedażą i działaniami posprzedażowymi, np. reklamacjami, ale również zatowarowaniem sklepu i obsługą procesów na zapleczu.

Bogate funkcjonalności aplikacji znajdują potwierdzenie we wdrożeniach realizowanych globalnie, m.in. w Polsce, Francji, Niemczech, Szwajcarii, Austrii, Czechach, Belgii, Słowacji, Portugalii, Stanach Zjednoczonych czy Kanadzie.

Wyróżniki:

- brak uzależnienia od połączenia z siecią – **aplikacja pozwala na pracę offline z opcją automatycznego przejścia w tryb online** w momencie wykrycia aktywnego połączenia z centralą,
- **praca z wieloma dokumentami** – dzięki takiemu rozwiązaniu na jednym stanowisku możliwe jest obsłużenie kilku Klientów równocześnie,
- **obsługa szerokiego zakresu dokumentów sprzedażowych** – paragony, faktury, faktury zaliczkowe, zamówienia sprzedaży, oferty sprzedaży,
- **obsługa dowolnych form płatności** – m.in. gotówka, karta, bon lub płatności mieszane,
- **szeroki zakres integracji** – czytniki kodów kreskowych, terminale kart płatniczych, drukarki fiskalne, szuflady kasowe, bramki liczące Klientów,
- **wyświetlanie zdjęć towarów** – pracownik obsługujący stanowisko kasowe ma wgląd do aktualnych opisów, zdjęć oraz szczegółowych informacji o artykułach,
- możliwość wystawiania dokumentów związanych z **obsługą tax free**,
- **czytelna informacja na temat promocji** dostępnych dla Klientów,
- przegląd szczegółowych danych **na temat konta Klienta, tzw. Customer 360**,
- obsługa procesów magazynowych w punkcie sprzedaży m.in. przyjęcia dostaw, przygotowanie paczek, przesunięcia towarów do innych lokalizacji, inwentaryzacja sklepu,
- realizacja procesów Unified Commerce, np. przyjmowanie zwrotów i reklamacji do sprzedaży zrealizowanej w całej sieci, obsługa w sklepie zamówień składanych w e-commerce oraz przyjmowanie zamówień w sklepie z opcją dostawy na wskazany adres,
- **wielojęzyczny interfejs**.

Modele licencjonowania: zależne od systemu Comarch ERP, z którym aplikacja zostanie uruchomiona.

Współpracuje z: Comarch ERP XL, Comarch ERP Enterprise.

Interfejs: polski, angielski, francuski, niemiecki, hiszpański i włoski oraz możliwość tłumaczenia na dowolny język.

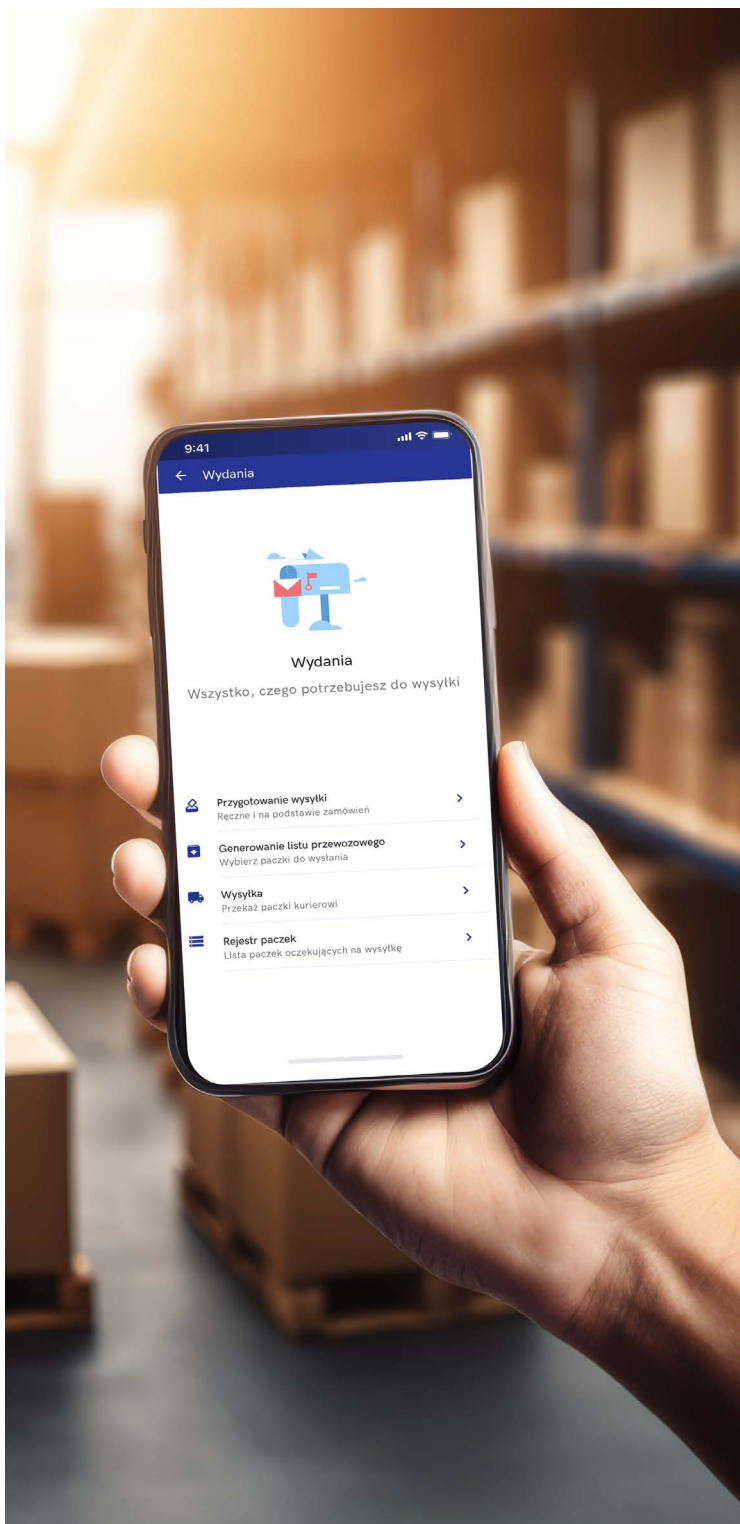

Comarch POS Backoffice

Comarch POS Backoffice to rozwiązanie przeznaczone na urządzenia mobilne, którego zadaniem jest wsparcie obsługi procesów związanych z funkcjonowaniem sklepów. Dzięki aplikacji pracownik sklepu otrzymuje możliwość realizacji procesów przyjęć towarów do sklepu bezpośrednio na sali sprzedaży lub magazynie sklepu, bez konieczności skanowania towarów na stacjonarnym stanowisku Comarch POS Backoffice.

W obszarze wydań towarów Comarch POS Backoffice ma zadanie wspierać **procesy związane z kompletacją w sklepie zamówień Klientów złożonych drogą internetową z opcją odbioru własnego.** W takim przypadku pracownik sklepu w kolejnych krokach przygotowuje paczkę do wydania. Aplikacja wspiera również procesy związane z kompletacją artykułów na potrzeby przesunięć towarów do innych sklepów lub centrali.

Kolejnym zadaniem aplikacji jest wsparcie procesów związanych z mobilną inwentaryzacją artykułów. Pracownik sklepu korzystając z Comarch POS Backoffice może realizować odczyty inwentaryzacyjne zlecane z systemu ERP lub stanowiska Comarch POS Backoffice.

Wyróżniki:

- **praca na urządzeniach mobilnych** pozwalająca na realizację procesów bezpośrednio na sali sprzedaży lub magazynie sklepu,
- **obsługa procesów logistycznych** związanych z przyjęciami towarów z centrali lub innych salonów sprzedaży,
- **wsparcie procesów kompletacji towarów** na potrzeby obsługi zamówień sprzedaży,
- **ułatwienie realizacji przygotowania wysyłek towarów** do centrali lub innych salonów sprzedaży,
- **usprawnienie procesów inwentaryzacyjnych w sklepie** za pomocą pracy mobilnej bezpośrednio z towarem.

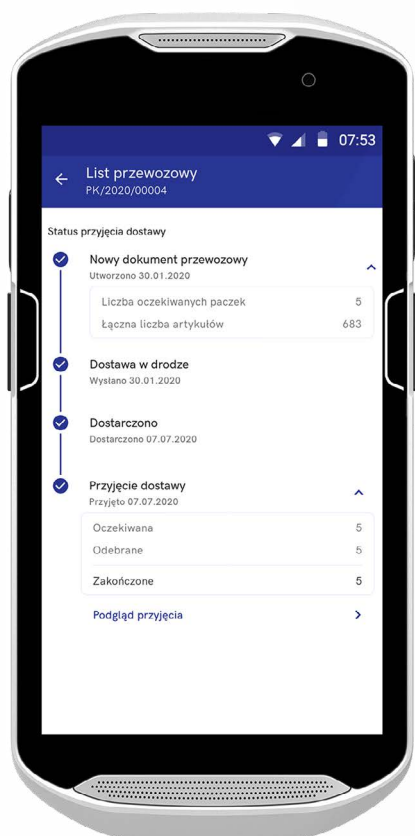

COMARCH POS Backoffice

Modele licencjonowania: zależne od systemu Comarch ERP, z którym aplikacja zostanie uruchomiona.

Współpracuje z: Comarch ERP XL, Comarch ERP Enterprise

Interfejs: polski, angielski, niemiecki i francuski.

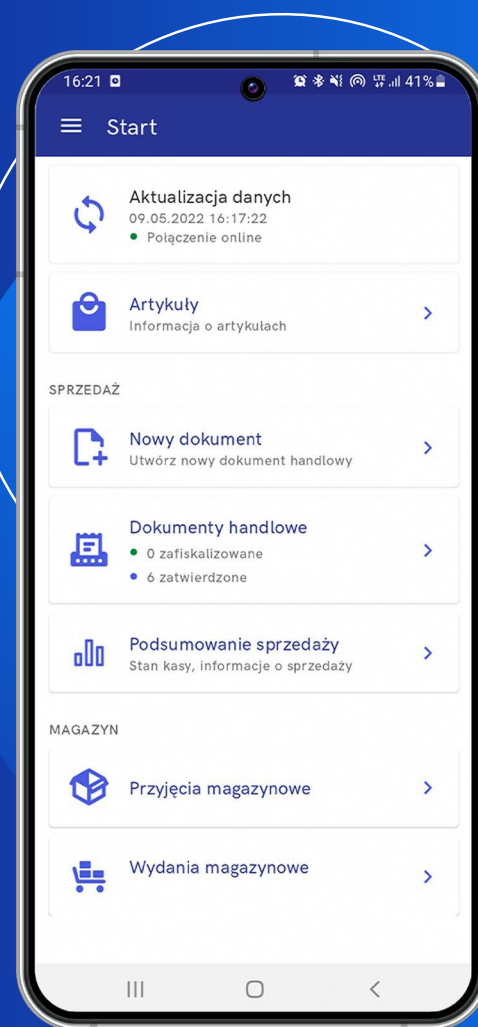

Comarch webPOS

Comarch webPOS to rozwiązanie wspomagające procesy sprzedaży w sklepach detalicznych. Jest to program przeznaczony do pracy online na dowolnym urządzeniu z dostępem do Internetu oraz do obsługi stacjonarnych stanowisk POS, które mogą być wyposażone w czytniki kodów kreskowych, terminale płatnicze i szuflady kasowe. Dzięki temu aplikację można wykorzystywać zarówno do sprzedaży stacjonarnej, jak i do obsługi klientów bezpośrednio na sali sprzedaży.

Aplikacja posiada wbudowany tryb kasy samoobsługowej, która jest odpowiedzią Comarch na światowy trend samoobsługi kupującego, który jest coraz bardziej popularny również w polskich przedsiębiorstwach działających w branży handlu detalicznego.

Comarch webPOS to innowacyjna aplikacja oferująca wiele korzyści i ułatwień dla zarządzania sprzedażą detaliczną, która z jednej strony może być hostowana w chmurze Comarch, a z drugiej daje również możliwość instalacji programu na własnych serwerach Klientów.

Comarch webPOS to kompleksowe narzędzie, które wspomaga zarówno sprzedawców przy kasach, asystentów sprzedaży doradzających klientom, jak i kupujących, dzięki trybowi samoobsługowemu odstępnemu w standardzie systemu. To elastyczne i nowoczesne rozwiązanie, które może znacząco poprawić obsługę klienta, efektywność sprzedaży oraz zarządzanie danymi sprzedażowymi.

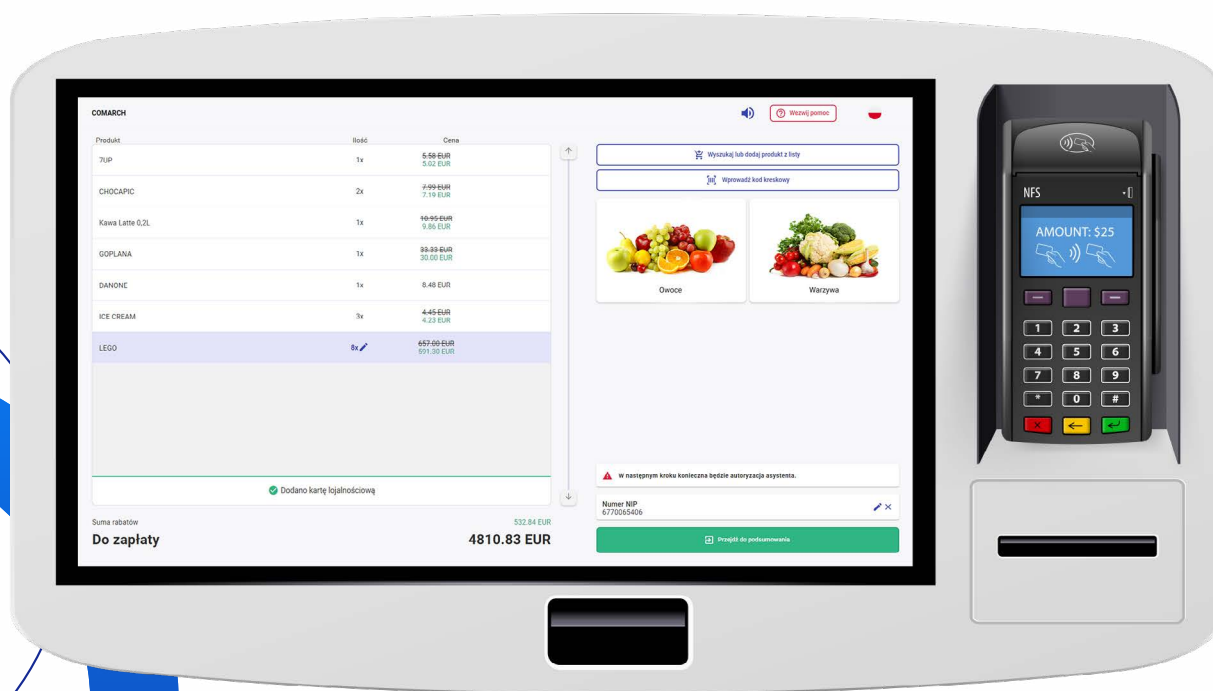

Wyróżniki:

- **rozwiązanie oparte na Chmurze Comarch**
– to skalowalne rozwiązanie, dzięki któremu dostępność aplikacji jest większa, Chmura ułatwia też zarządzanie narzędziem, a także umożliwia skalowanie zasobów w razie potrzeby,
- **praca na różnych urządzeniach** – system zoptymalizowany do działania na różnych rodzajach urządzeń, w tym komputerach PC, tabletach i telefonach, to oznacza, że pracownicy mogą korzystać z aplikacji na dowolnym urządzeniu, które jest dostępne, co zwiększa wygodę i mobilność,
- **wieloplatformowość** – oznacza to, że Comarch webPOS dostępny jest z poziomu przeglądarki internetowej, w związku z tym nie wymaga konkretnego systemu operacyjnego,
- **czytelny i prosty interfejs** – ułatwia obsługę i zrozumienie funkcjonalności, przejrzysty interfejs może skrócić czas nauki i poprawić efektywność pracy sprzedawców,
- **wielojęzyczny interfejs** – dostępny w wielu językach, co jest korzystne w międzynarodowym lub wielojęzycznym środowisku biznesowym, dzięki temu pracownicy z różnych krajów mogą korzystać z aplikacji w swoim ojczystym języku,
- **wyświetlanie informacji o produktach** – aplikacja umożliwia pracownikom, którzy obsługują kasę, dostęp do aktualnych opisów, zdjęć i szczegółowych informacji o produktach, to znaczy, że sprzedawcy mogą dostarczyć klientom dokładne i aktualne informacje na temat towarów, co może poprawić obsługę klienta i zwiększyć efektywność sprzedaży,
- **obsługa każdej formy płatności** – w tym gotówką, kartami płatniczymi, voucherami czy kuponami, a także płatnościami mieszanymi, to oznacza, że aplikacja jest elastyczna i może dostosować się do preferencji Klientów, co może zwiększyć wygodę i dostępność opcji płatności w sklepie.

Modele licencjonowania: zależne od systemu Comarch ERP, z którym aplikacja zostanie uruchomiona.

Współpracuje z: Comarch ERP XL, Comarch ERP Enterprise.

Interfejs: polski, angielski, niemiecki i francuski.

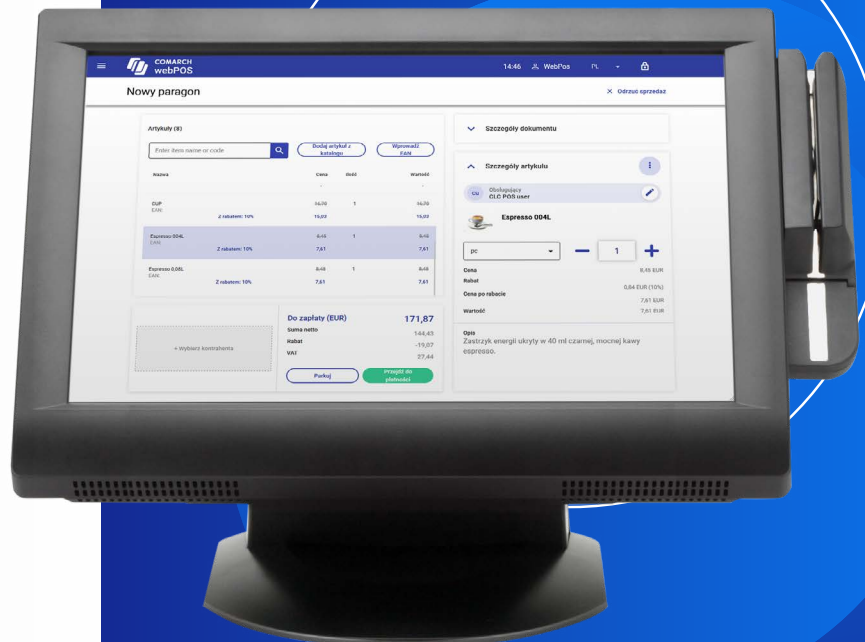
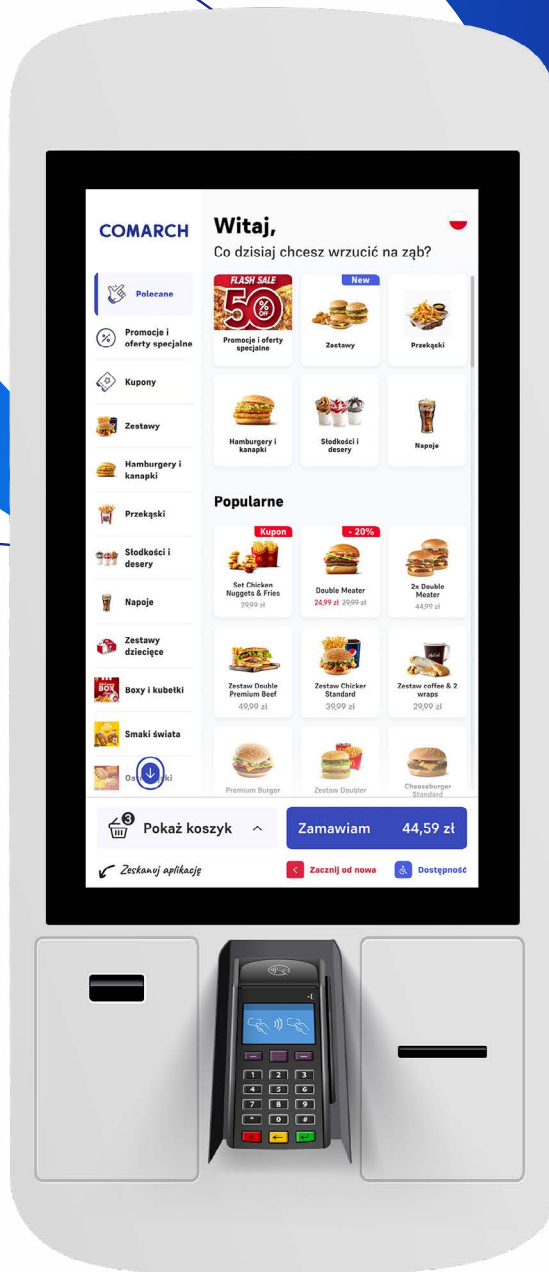

COMAROH

Produkt	Ilość	Cena
ZUP	1x	5.99 EUR 5.99 EUR
CHOCAPIC	2x	7.99 EUR 7.19 EUR
Kawa LATVI 0,2L	1x	19.99 EUR 9.86 EUR
OPPLANA	1x	39.99 EUR 39.99 EUR
DANONE	1x	8.49 EUR
ICE CREAM	3x	4.45 EUR 4.23 EUR
LEGO	1x	667.00 EUR 597.30 EUR

Suma rabatów
Dodano kartę lojalnościową

Do zapłaty

532.84 EUR
4810.83 EUR

W następnym kroku konieczna będzie autoryzacja asystenta.
Numer NIP: 6770055406

Proszę do podsumowania

Comarch e-Sklep

Comarch e-Sklep to nowoczesna usługa sklepu internetowego w pełni zintegrowane z systemami Comarch ERP. Comarch e-Sklep umożliwia prowadzenie sprzedaży zarówno w modelu B2C, jak i B2B. Integracja z systemem ERP pozwala na kompleksową obsługę całego procesu zamówienia, zarządzania bazą towarów oraz kontrahentów, a także przeprowadzanie operacji logistycznych.

Oprócz tego Comarch e-Sklep zapewnia wiele funkcji i modułów umożliwiających skuteczny e-handel, między innymi integrację z:

- **platformą BaseLinker,**
- **platformami aukcyjnymi,** w tym Allegro, eBay, Amazon,
- **dowolną hurtownią,** w tym B2B Trade, Vivio,
- **systemami płatności online,** w tym PayU, DotPay, TPay, Przelewy24, imoje (ING),
- **porównywarkami cen,** w tym Ceneo, Google Shopping,
- **narzędziami wspierającymi działania marketingowe,** w tym Google Analytics 4, Google Tag Manager, SALESmanago.

Oferujemy cztery warianty funkcjonalne e-Sklepu dopasowane do różnych wielkości firm, od najmniejszych aż po duże przedsiębiorstwa. Nasze rozwiązanie dostępne jest na rynku polskim, niemieckim oraz francuskim.

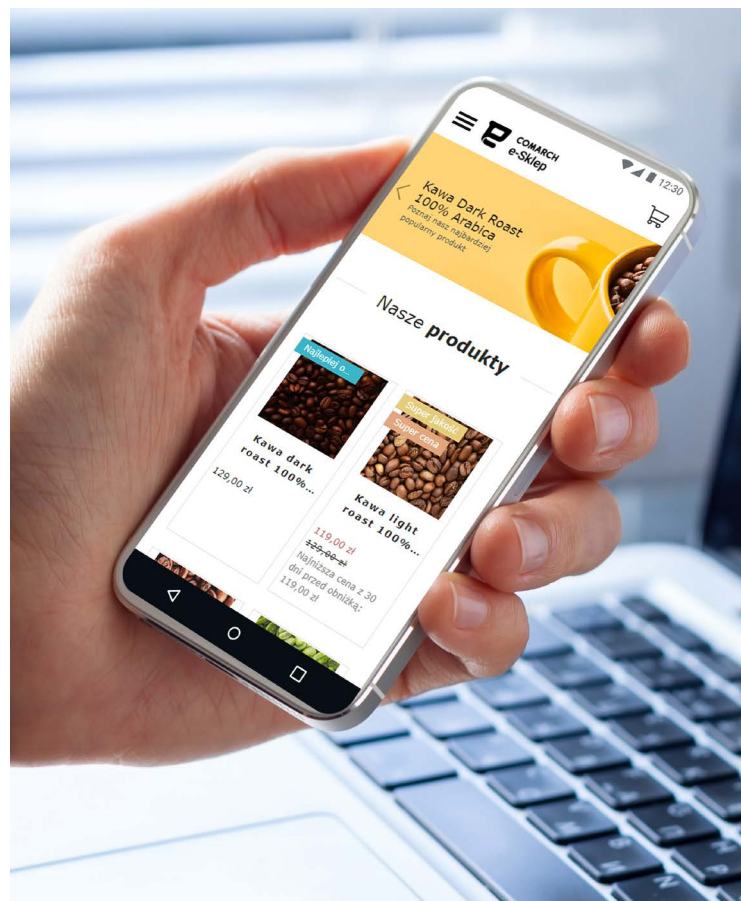

Dzięki AI rozwinęliśmy podpowiedzi produktowe.

Aktywny dodatek Sztuczna inteligencja (AI) dostarcza:

- **Rekomendacje zakupowe,** które tworzone są na podstawie historii zakupów w Twoim sklepie. Towary kupowane wspólnie będą proponowane podczas realizacji zamówienia w koszyku.
- **Rekomendacje produktowe,** które tworzone są na podstawie cech towarów w ofercie sklepu. Przeliczone rekomendacje pozwalają wskazać towary podobne do aktualnie przeglądanej towaru.

Wyróżniki:

- **cztery warianty funkcjonalne e-Sklepu,**
- możliwość obsługi wielu sklepów oraz serwisów aukcyjnych **w jednym panelu,**
- możliwość **sprzedaży nielimitowanej** liczby produktów,
- **brak prowizji** od sprzedaży,
- **obsługa wielu języków,**
- darmowe szablony graficzne tworzone **w technologii RWD,**
- **kreator wyglądu,** dzięki któremu stworzysz własny szablon dla e-Sklepu B2C oraz B2B,
- **integracje z hurtowniami** oraz możliwość zintegrowania dowolnej hurtowni,
- **własna aplikacja mobilna** w technologii TWA,
- **średnio 9-10 nowych wersji** udostępnianych w roku.

Modele licencjonowania: w chmurze.

Współpracuje z: Comarch ERP XT, Comarch ERP Optima, Comarch ERP XL, Comarch ERP Enterprise.

Interfejs: polski, angielski, niemiecki, francuski.

Dostępność: dostępny w Polsce, Francji i Niemczech.

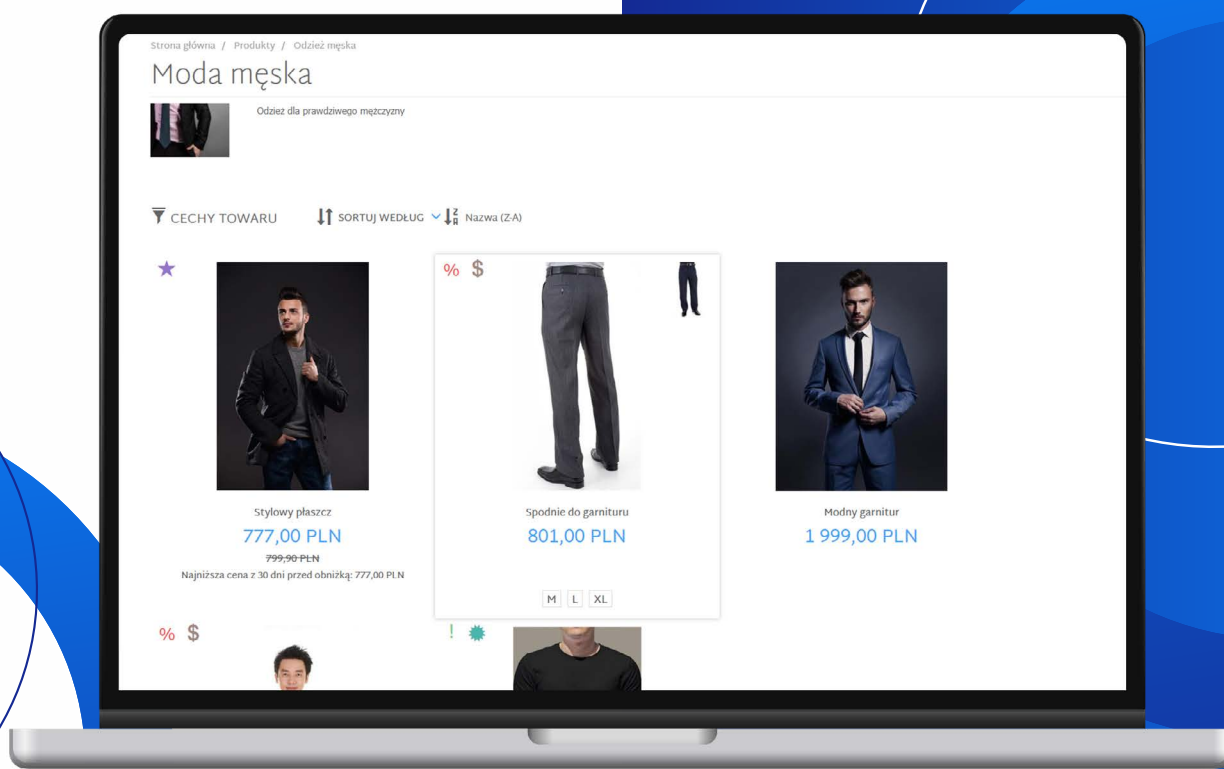

Comarch e-Sale

Comarch e-Sale to intuicyjne rozwiązanie do integracji z popularnymi platformami marketplace: Allegro, eBay oraz Amazon.

Dzięki naszemu rozwiązaniu można wystawiać towary na popularnych portalach marketplace z asortymentu dostęp-

nego w systemie Comarch ERP. Zamówienia z wystawionych ofert są dostępne w panelu administracyjnym, a dzięki bezpośredniej integracji z systemem ERP są **przesyłane automatycznie do danego systemu, gdzie następuje dalsza realizacja zamówienia.**

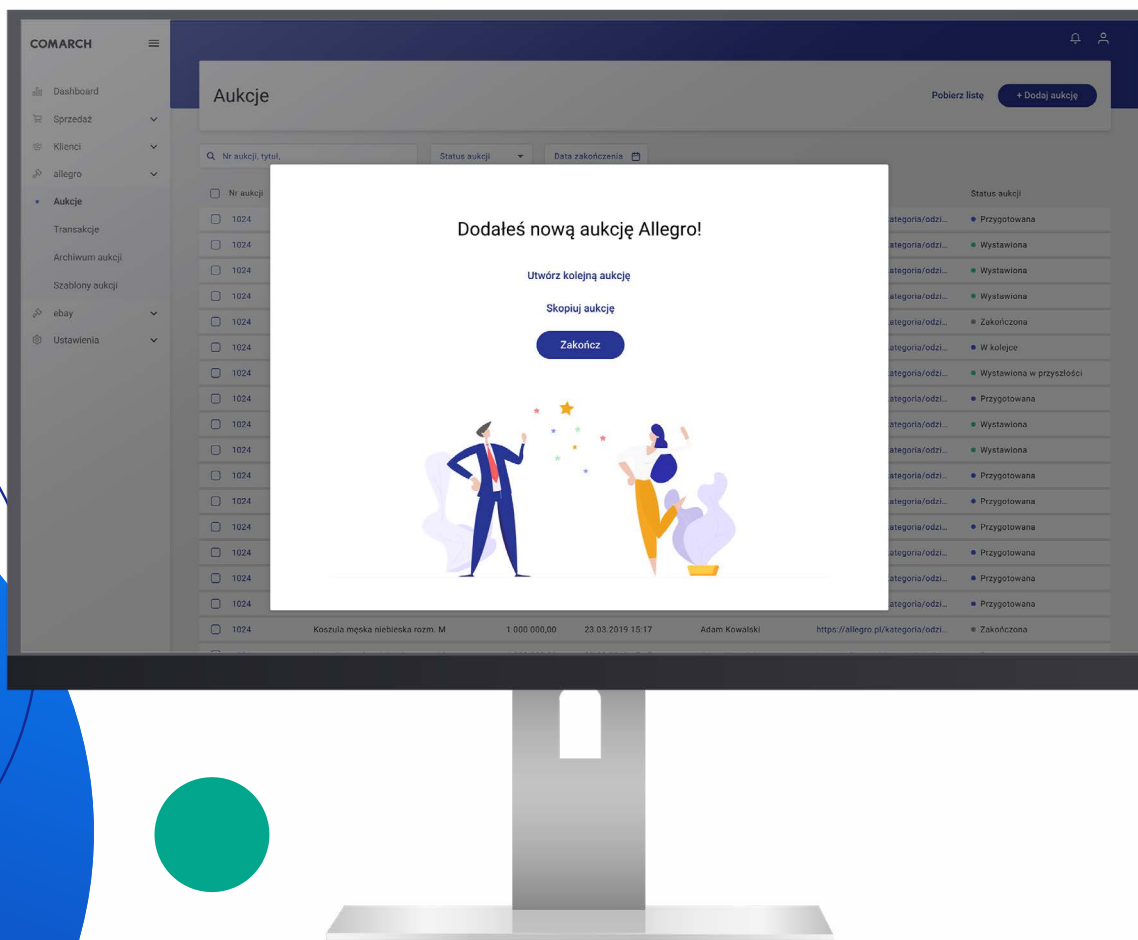

Comarch e-Sale umożliwia wgląd do wszystkich ofert, również tych przygotowanych bezpośrednio na platformie marketplace lub za pomocą innej integracji. Takie oferty można powiązać z towarami z systemu ERP oraz zautomatyzować zarządzanie ofertą między innymi w zakresie cen lub stanów magazynowych.

Wyróżniki:

- **bezpośrednia integracja** z systemami Comarch ERP,
- zarządzanie **w jednym miejscu** wieloma ofertami wystawionymi na różnych portalach marketplace,
- możliwość korzystania **z szablonów ofert**, co ułatwi i przyspieszy proces ich wystawiania na na portalu marketplace,
- kontrolowanie **stanów towarów** na ofertach,
- **automatyczne pobieranie** transakcji z portalu marketplace,
- pobieranie statusów realizacji zamówień **z systemu ERP** i wysyłanie ich do portalu marketplace,
- możliwość realizacji zamówień z Allegro za pomocą Paczkomat® InPost.

COMARCH
e-Sale

Modele licencjonowania: w chmurze.

Współpracuje z: Comarch ERP XT, Comarch ERP Optima, Comarch ERP XL, Comarch ERP Enterprise.

Interfejs: polski, angielski, niemiecki, francuski.

Dostępność: dostępny w Polsce.

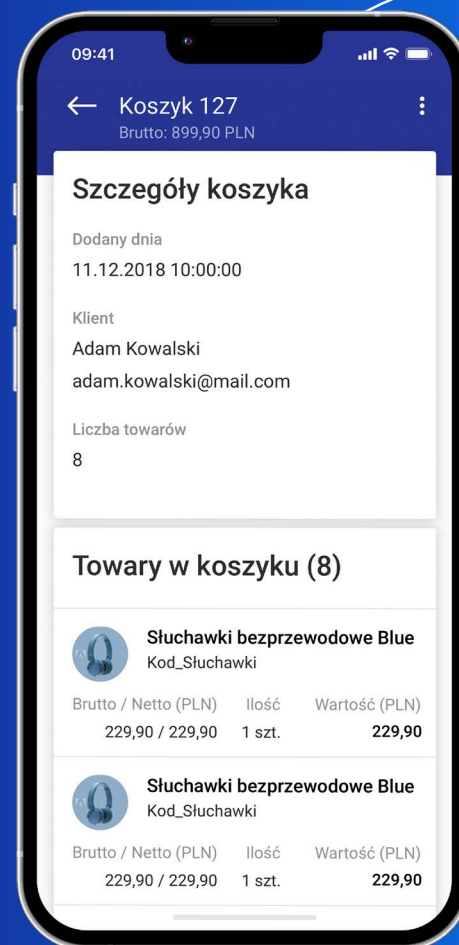

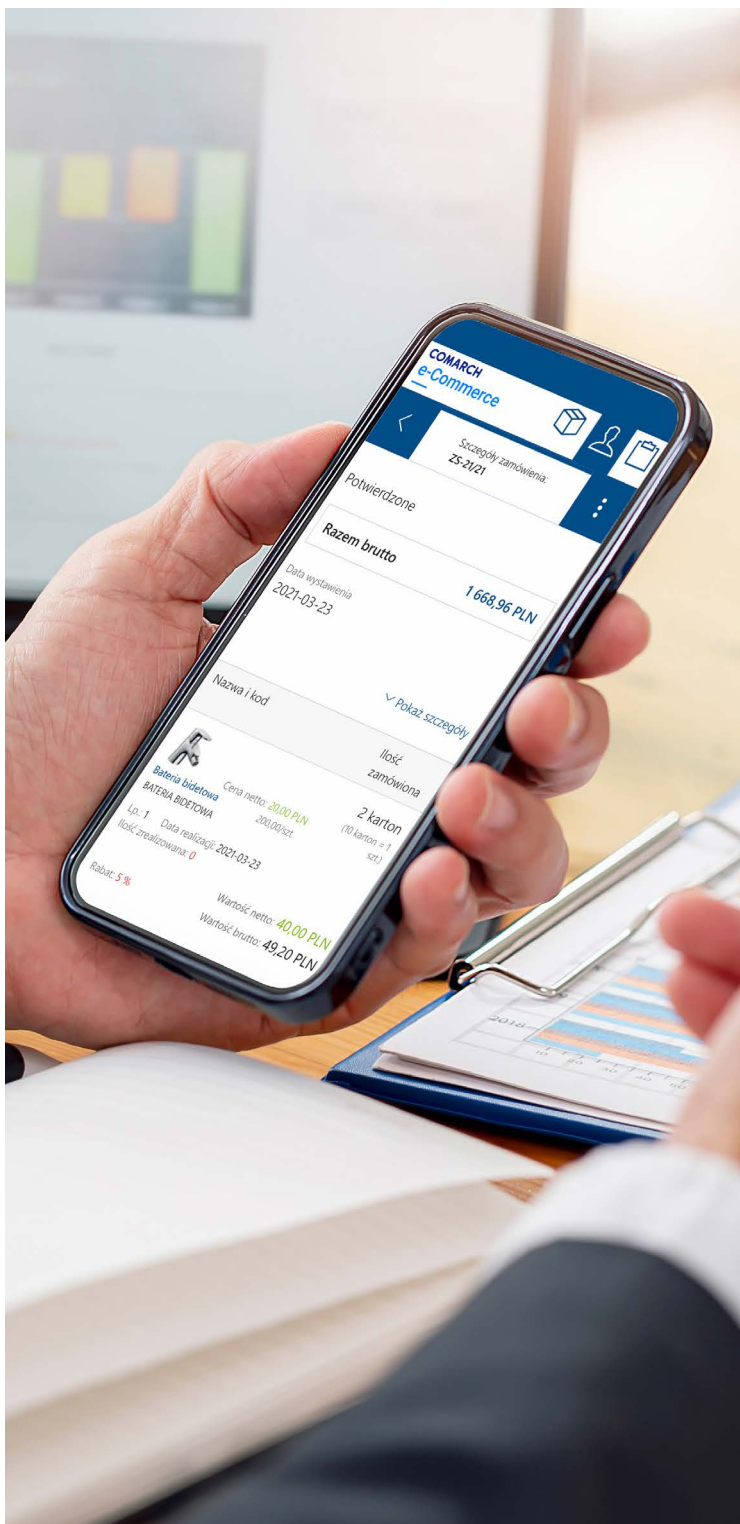

Comarch B2B

Comarch B2B to nowoczesne rozwiązanie e-commerce umożliwiające zdalną obsługę sieci sprzedaży w modelu Business-to-Business (B2B). Rozwiązanie jest w pełni zintegrowane z systemami Comarch ERP XL, dzięki czemu wszystkie dane dostępne są wprost z systemu ERP.

Kontrahenci otrzymują wgląd do zawsze aktualnej oferty handlowej, która może być przygotowana dla nich indywidualnie. Dzięki pracy w trybie online bezpośrednio na własnej bazie systemu Comarch ERP wszystkie zmiany i nowości są widoczne w Comarch B2B natychmiast. Kontrahenci natomiast mają dostęp do aktualnej oferty z dowolnego miejsca oraz o dowolnej porze.

Comarch B2B działa w środowisku Klienta, dzięki czemu istnieje możliwość dowolnej modyfikacji rozwiązania pod indywidualne potrzeby Twojej firmy. Nasze rozwiązanie zapewnia również nowoczesny interfejs dostosowany do trendów e-commerce.

Nasze rozwiązanie posiada mechanizm wielu koszyków, dzięki któremu kontrahenci, kompletując zamówienie, mogą dodawać towary do wielu różnych koszyków (przykładowo wskazując do każdego inny adres wysyłkowy), co znacznie ułatwia zakupy i skraca ich czas.

Wyróżniki:

- **bezpośrednie działanie** na bazie systemu ERP,
- możliwość **własnej modyfikacji** aplikacji,
- **nowoczesny** interfejs,
- **szybkie udostępnianie** niezbędnych dokumentów kontrahentom,
- możliwość **personalizacji oferty** produktowej,
- możliwość nadawania **konkretnych uprawnień** określonym odbiorcom,
- możliwość udostępnienia kontrahentom **pełnej historii faktur, zamówień oraz płatności**.

Modele licencjonowania: w infrastrukturze Klienta z użyciem klucza wirtualnego.

Współpracuje z: Comarch ERP XL.

Interfejs: polski, angielski, francuski, niemiecki, hiszpański oraz możliwość tłumaczenia na dowolny język.

Comarch PPK

Aplikacja Comarch PPK przeznaczona jest **do obsługi Pracowniczych Planów Kapitałowych w firmie oraz przez biura rachunkowe**. Jest ściśle zintegrowana z modułem kadrowo-płacowym systemów Comarch ERP Optima, Comarch ERP XL, Comarch ERP Enterprise, ale może również działać samodzielnie.

Wyróżniki

- informacje o pracodawcy i **wybranej instytucji finansowej zarządzającej PPK**,
 - **integracja z modułem kadrowo-płacowym systemów Comarch ERP Optima**,
- Comarch ERP XL lub import z pliku,
 - rejestr **deklarowanych procentowych składek członkowskich dla PPK**,
 - rejestr **wystąpień i przystąpień pracowników do PPK**,
 - **naliczanie i ewidencja miesięcznych składek na PPK**,
 - przesyłanie **informacji zgłoszeniowych, wyrejestrowujących, aktualizujących dane dla instytucji finansowych**,
 - przesyłanie informacji o składkach na PPK dla instytucji finansowych,
 - wymiana danych z instytucjami finansowymi **poprzez plik XML** lub bezpośrednio **przez serwisy internetowe**.

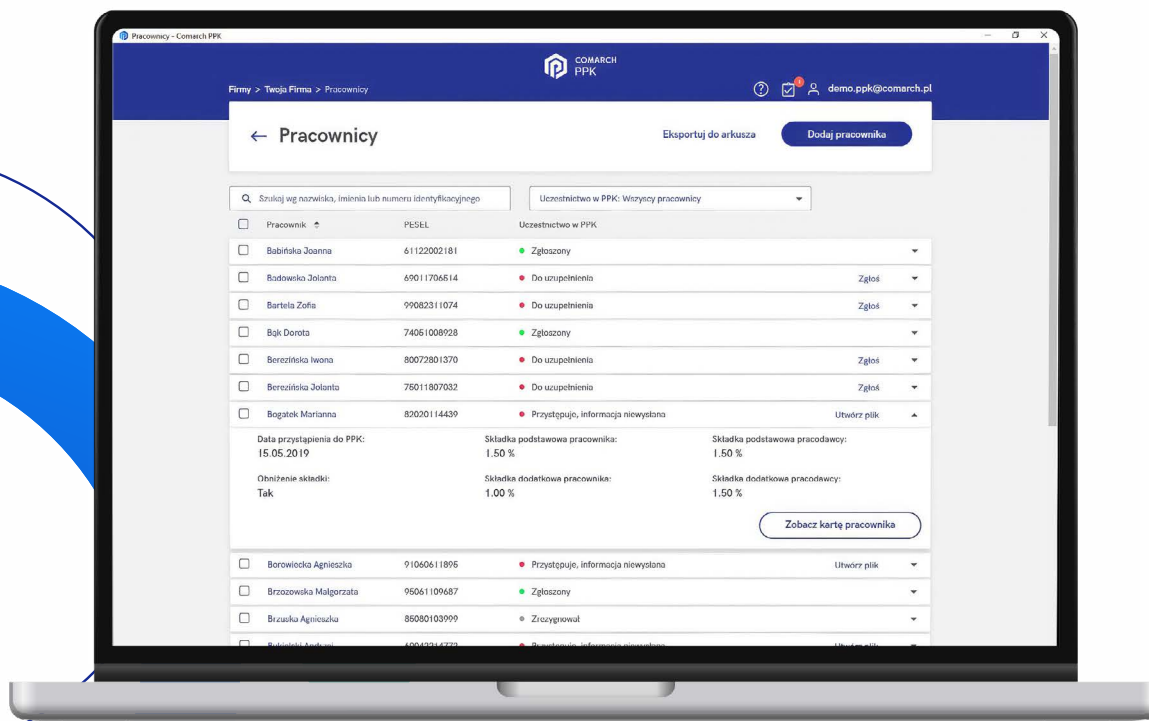

Modele licencjonowania: stacjonarny oraz w chmurze.

Interfejs: polski.

Dostępność: dostępny w Polsce.

Pracownik	Podstawa składek	Wartość składek	Obniżenie	Status
<input type="checkbox"/> Babinska Joanna	14555.00 PLN	873.31 PLN	Nie	Wysłane
<input type="checkbox"/> Bąk Dorota	45450.00 PLN	2727.00 PLN	Nie	Wysłane
<input type="checkbox"/> Bogatek Marianna	<input type="text" value="4566.00 PLN"/>	273.96 PLN	Nie	Niewysłane
<input type="checkbox"/> Borowiecka Agnieszka	<input type="text" value="3010.00 PLN"/>	165.55 PLN	Tak	Niewysłane
Składki pracownika Podstawowa (1.50%): 45.15 PLN Dodatkowa (1.00%): 30.10 PLN				
Składki pracodawcy Podstawowa (1.50%): 45.15 PLN Dodatkowa (1.50%): 45.15 PLN				
<input type="checkbox"/> Brzozowska Malgorzata	3789.00 PLN	208.40 PLN	Nie	Wysłane
<input type="checkbox"/> Bukielski Andrzej	3498.00 PLN	192.39 PLN	Tak	Wysłane
<input type="checkbox"/> Calus Mariola	<input type="text" value="7493.00 PLN"/>	412.12 PLN	Nie	Niewysłane

Additional interface elements include a search bar, filters for 'Obniżenie' and 'Status', and buttons for 'Eksportuj do arkusza' and 'Utwórz plik'.

Comarch HRM

Comarch HRM (Human Resources Management) to aplikacja, która pozwala na proste i skuteczne zarządzanie pracownikami w firmie. Posiada pełną integrację z modułami kadrowo-płacowymi wszystkich systemów Comarch ERP. Aplikacja umożliwia skuteczną organizację czasu pracy, dzięki czemu w prosty sposób można ustalić **plan pracy całego zespołu** na tylko jednym ekranie. Ponadto Comarch HRM pozwala **na ewidencję wykorzystanych i planowanych dni urlopowych swoich pracowników oraz zarządzanie pracą zdalną**. Co więcej, w prosty sposób można uzyskać dostęp do wygodnego podglądu grafiku pracy, z poziomu którego można zatwierdzać bądź odrzucać prośby urlopowe oraz przeglądać bieżący stan osobowy firmy. Comarch HRM pozwala na dopasowanie funkcjonalności programu do specyfiki danej firmy – **planowanie delegacji** dla kierowców, dostawców, handlowców i innych pracowników wykonujących swoje obowiązki w terenie – w kraju i poza jego granicami. Aplikacja umożliwia również tworzenie **okresowych ocen**

oraz samodzielnie tworzy **arkusze samooceny dla pracowników**, dzięki czemu sprawnie można sprawdzić rozwój kwalifikacji i zaangażowanie pracowników. System oceny pracownika pozwala zdefiniować obszary, które wymagają szczególnego zainteresowania, by w przyszłości osiągać jeszcze lepsze wyniki w codziennej pracy!

Program **Comarch HRM** jest w pełni responsywny (dynamicznie dopasowuje się do ekranu urządzenia, na którym jest wyświetlany), dzięki czemu bez problemu można z niego korzystać zarówno przy pomocy komputera, jak i urządzeń mobilnych – smartfonów i tabletów.

Comarch HRM dostępny jest w dwóch wariantach: można go zainstalować na komputerze lub używać w modelu usługowym w chmurze Comarch.

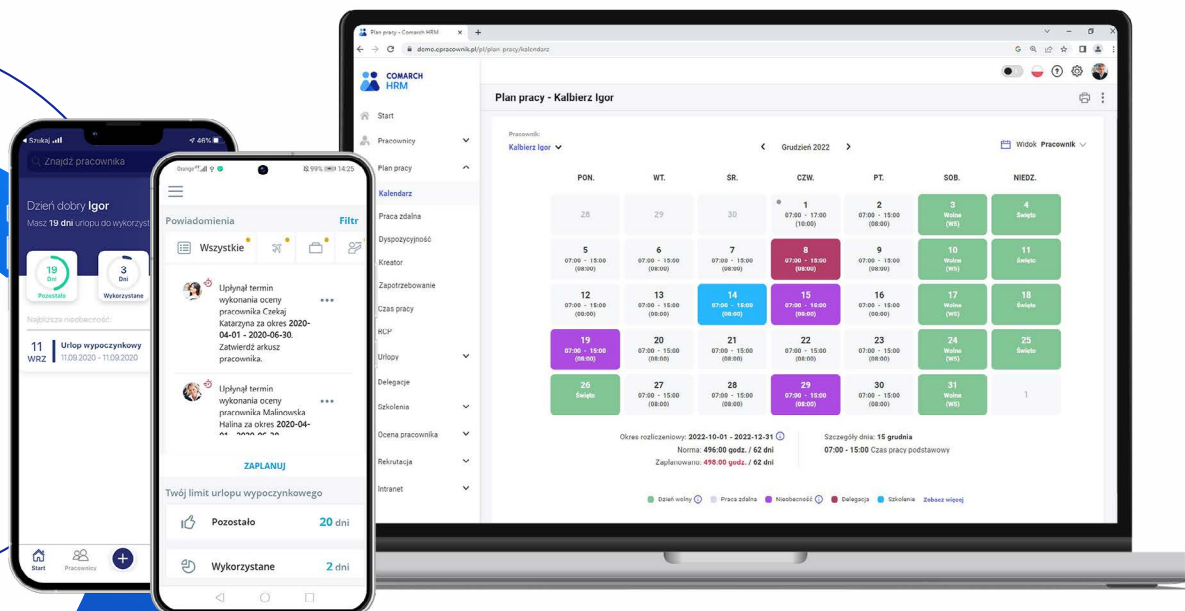

Wyróżniki

- **lista pracowników** z ich danymi personalnymi,
- **osobisty pulpit każdego pracownika**,
- **lista kwalifikacji pracowników** z opcją ich edycji,
- **dostęp do rejestru umów cywilnoprawnych**,
- **dostęp do przygotowanych w programie kadrowo-płacowym wydruków** (np. kwitków wypłat, PIT-ów),
- **kreator planu pracy**, pozwalający na stworzenie grafiku planu pracy w formie roboczej, niewidocznej dla pracowników do momentu opublikowania,
- **limity urlopowe i lista wszystkich nieobecności pracowników**,
- **rejestracja nieobecności** (planowanie oraz zatwierdzanie urlopów wypoczynkowych),
- **funkcja e-nieobecności**, czyli opcja odnotowania przez pracownika nieobecności o charakterze ogólnym, która po dostarczeniu odpowiednich dokumentów zostanie zmieniona z poziomu programu kadrowo-płacowego np. na zwolnienie chorobowe,
- **planowanie oraz potwierdzanie wyjazdów służbowych** (delegacje),
- **ocena okresowa pracownika** (samoocena oraz ocena kierownika),
- **zarządzenie rejestrem szkoleń** (planowanie, potwierdzanie oraz prezentacja listy szkoleń zrealizowanych przez pracownika),
- **powiadomienie mailowe i sms** o zaplanowaniu urlopu, e-nieobecności i delegacji oraz o ich zatwierdzeniu,
- **zarządzanie pracą zdalną** (zwykłą i okazjonalną),
- **zastępstwa na czas nieobecności pracownika** z możliwością przekazania wybranych uprawnień.

COMARCH
HRM

Modele licencjonowania: stacjonarny oraz w chmurze.

Współpracuje z: Comarch ERP Optima, Comarch ERP XL, Comarch ERP Enterprise.

Interfejs: polski, angielski, ukraiński.

Dostępność: dostępny w Polsce.

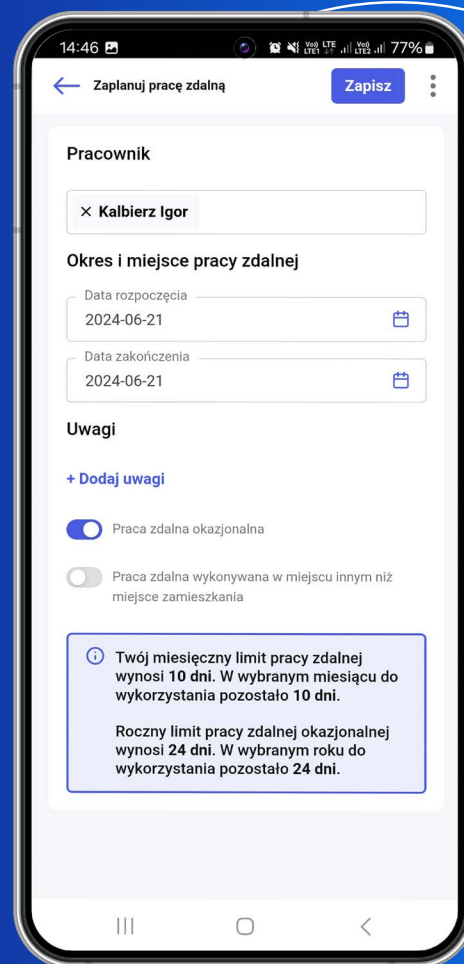

Comarch OCR&KSeF

Comarch OCR&KSeF to usługa internetowa, która przyspieszy digitalizację Twojej firmy. Wykorzystując algorytmy oparte o sztuczną inteligencję OCR przetwarza treść dokumentów, analizuje i kategoryzuje odpowiednie dane i przekazuje je do firmowych systemów. Dzięki temu możesz w szybki i skuteczny sposób zautomatyzować proces masowego wprowadzania dokumentów. Comarch OCR&KSeF umożliwia nie tylko rozpoznawanie podstawowych danych z dokumentu jak NIP kontrahenta czy numer dokumentu, ale również dane dotyczące VAT czy poszczególnych pozycji.

Dzięki wbudowanej integracji z systemami Comarch ERP (Optima, XT, XL, CEE) oraz Comarch DMS automatyzacja procesu wprowadzania dokumentów może być uruchomiona bardzo szybko, a do bieżącej pracy wystarczy skaner lub aparat fotograficzny i połączenie z Internetem.

Poza kategoryzowaniem danych biznesowych Comarch OCR&KSeF we współpracy z modułem Repozytorium (Comarch DMS) przetwarza i zapisuje pełną treść z dowolnego typu dokumentów, dzięki czemu możliwe jest szybkie i elastyczne wyszukiwanie plików na podstawie dowolnej, zawartej w nich informacji.

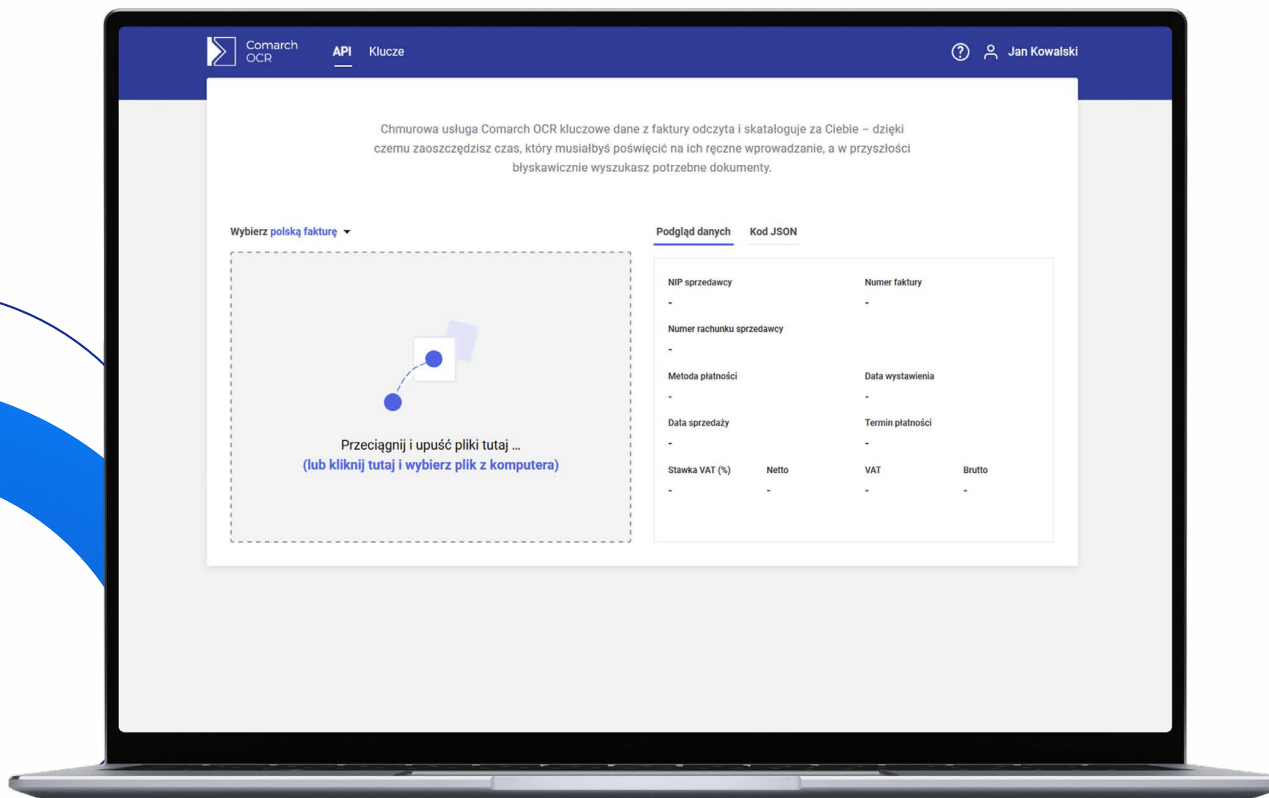

Wyróżniki

- **rozpoznawanie i kategoryzowanie** z faktur, dokumentów magazynowych, paragonów i zamówień,
- **przetwarzanie faktur** w j. polskim, niemieckim, angielskim i francuskim,
- wykorzystanie autorskich algorytmów opartych o **sztuczną inteligencję**,
- **szeroki zakres przetwarzanych informacji** (dane nagłówkowe, tabelka VAT, pozycje),
- rozpoznawanie **faktur wielostronicowych**,
- rozpoznawanie **kodów kreskowych**,
- **masowe przetwarzanie dokumentów**,
- **digitalizacja dokumentów** (dostęp do skanów z poziomu systemu),
- **wbudowana integracja z systemami Comarch**,
- **sprawdzone narzędzie** (blisko 100 milionów przetworzonych dokumentów),
- **dostępne API**.

COMARCH
OCR&KSeF

Modele licencjonowania: w chmurze.

Produkt zintegrowany z: Comarch ERP Enterprise, Comarch ERP XL, Comarch ERP Optima, Comarch ERP XT, Comarch DMS, Comarch Moje BR.

Interfejs: polski.

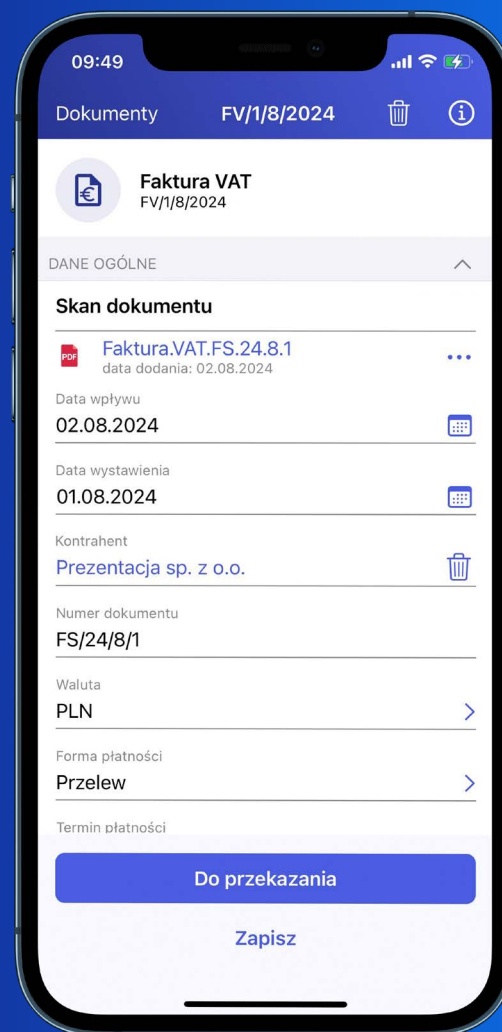

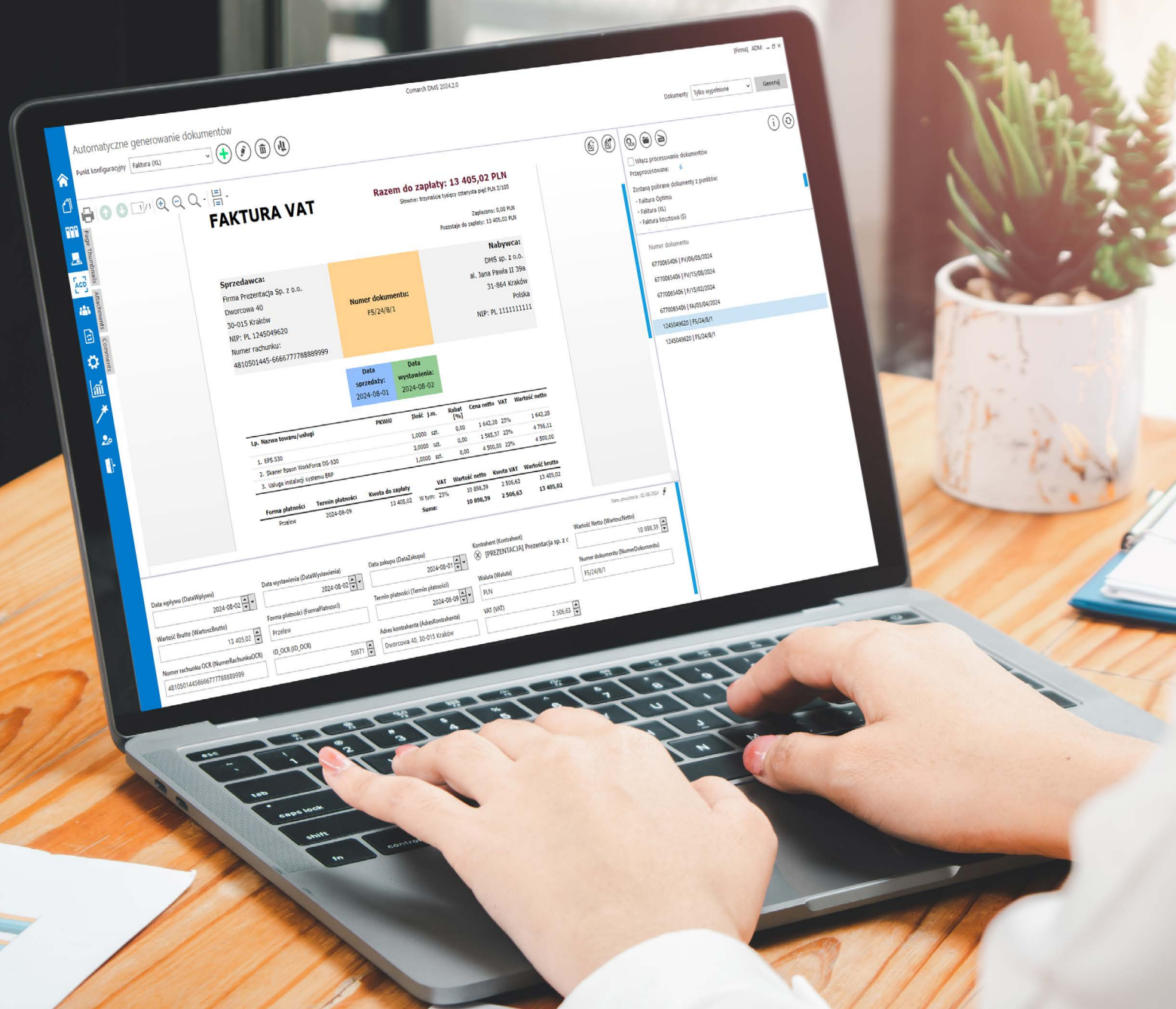

Automatyczne generowanie dokumentów

Punkt konfiguracji Faktura (X)

FAKTURA VAT

Razem do zapłaty: 13 405,02 PLN

Słownie: trzynaście tysięcy osiemseta pięćdziesiąt złotych

Zapłacono: 0,00 PLN
Przebieg do zapłaty: 13 405,02 PLN

Sprzedawca:
Firma Prezentacja Sp. z o.o.
Dworcowa 40
30-015 Kraków
NIP: PL 1245049620
Numer rachunku:
4810501445-66667778889999

Numer dokumentu:
FS/24/R/1

Nabywca:
DMS sp. z o.o.
ul. Jana Pawła II 39a
31-864 Kraków
Polska
NIP: PL 1111111111

Data sprzedaży: 2024-08-01
Data wystawienia: 2024-08-02

Lp.	Nazwa towaru/usługi	PKWST	Ilość	J.m.	Wzrost (%)	Cena netto	VAT	Wartość netto
1.	EPS-S30		1,0000	szt.	0,00	1 642,28	23%	1 642,28
2.	Skaner Epson WorkForce DS-S30		3,0000	szt.	0,00	1 585,37	23%	4 756,11
3.	Usługa instalacji systemu ERP		1,0000	szt.	0,00	4 902,00	23%	4 902,00

Forma płatności	Termin płatności	Konta do zapłaty	VAT	Wartość netto	Konta VAT	Wartość brutto
Przelew	2024-08-09	13 405,02	W tym: 23%	10 898,39	2 506,63	13 405,02
				10 898,39	2 506,63	13 405,02

Data wystawienia (DataWystawienia)
 Data zakupu (DataZakupu)
 Kontrahent (Kontrahent)
 Wartość Netto (WartoscNetto)

Data wpływu (DataWplywu)
 Termin płatności (TerminPlatnosci)
 Waluta (Waluta)
 Numer dokumentu (NumerDokumentu)

Wartość Brutto (WartoscBrutto)
 Forma płatności (FormaPlatnosci)
 Adres kontrahenta (AdresKontrahenta)
 VAT (VAT)

Numer rachunku OCR (NumerRachunkuOCR)
 ID OCR (ID_OCR)

- Włóż procedurę dokumentu
- Przepracowane: 6
- Zostaną pobrane dokumenty z punktów:
- Faktura Optima
 - Faktura (X)
 - Faktura kosztowa (S)
- Numer dokumentu
- 477006406 | F1/06/05/0004
 - 477006406 | F1/15/08/0004
 - 477006406 | F1/15/02/0004
 - 1245049620 | F5/24/R/1
 - 1245049620 | F5/24/R/1

Comarch Hosting

Comarch Hosting to zintegrowane, kompleksowe rozwiązanie dostosowane do indywidualnych wymagań klientów systemów Comarch ERP. **To korzystniejsza finansowo i bardziej niezawodna alternatywa wobec rozbudowy własnych zasobów.** Rozwiązanie pozwala czerpać korzyści z użytkowania specjalnie zaprojektowanych pomieszczeń i sprzętu IT bez konieczności ich zakupu, jak również bez konieczności angażowania własnych pracowników do administracji i serwisowania udostępnionym środowiskiem.

Oferta obejmuje szereg usług związanych z zarządzaniem i administracją platformą sprzętową i oprogramowaniem. Może zostać rozszerzona o dodatkowe usługi typu publiczny adres IP, tunele VPN S2S oraz VPN Access dla użytkowników. Rozwiązania oferowane w naszym modelu hostingowym można łatwo skalować w miarę wzrostu zapotrzebowania danej firmy.

W ramach Comarch Hosting zapewniamy:

- platformę sprzętową hostowaną w Comarch Data Center,
- dostęp do narzędzi zarządzania użytkownikami oraz ich uprawnieniami,
- dostęp do statystyk wykorzystania zasobów maszyn wirtualnych,
- możliwość włączenia dwuskładnikowego uwierzytelnienia 2FA do maszyn wirtualnych,
- kopie zapasowe maszyn wirtualnych (standardowo 1 × 24h, 1 kopia wstecz),
- bezpieczeństwo usługi Comarch Hosting (rotacja haseł użytkowników co 90 dni, oprogramowanie antywirusowe, cykliczne miesięczne aktualizacje oprogramowania Microsoft),
- monitoring 24 godziny na dobę, 7 dni w tygodniu i nadzór nad infrastrukturą, na której uruchamiane są maszyny wirtualne,
- możliwość wyboru poziomu SLA według potrzeb Klienta aż do 99,99% dostępności usługi w ciągu roku.

Polska Chmura
dla firm

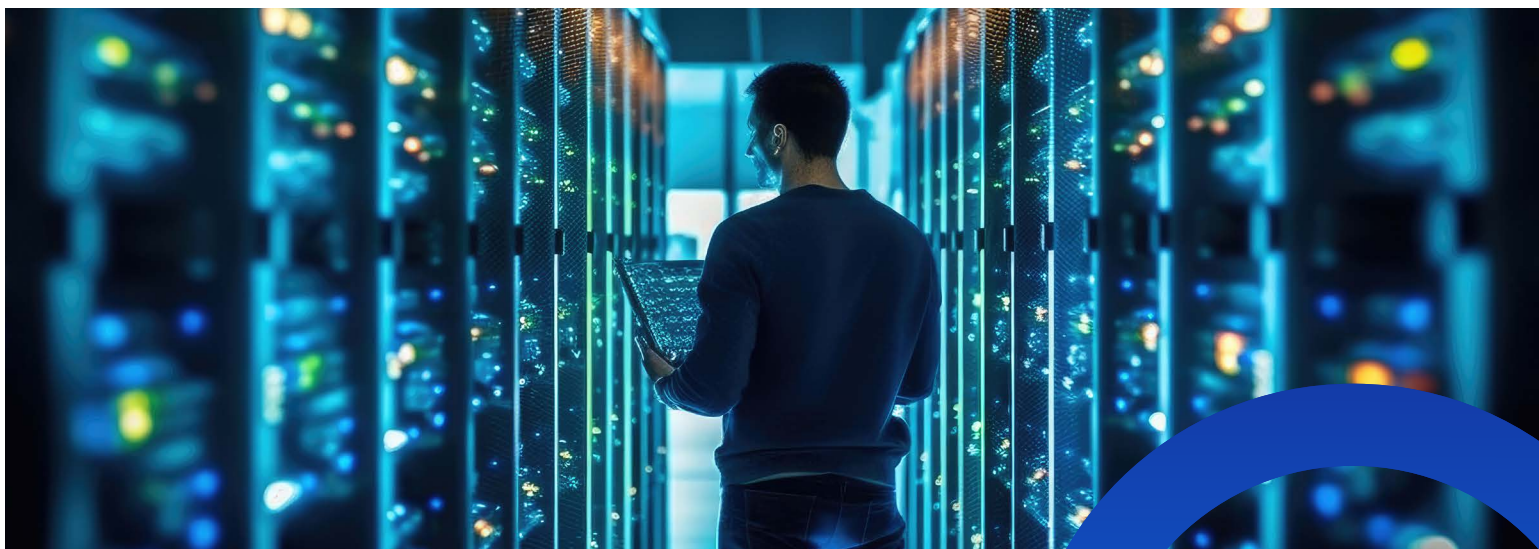

Comarch jest największym dostawcą usług w modelu cloud. Oferujemy inteligentne rozwiązania chmurowe dla małych, średnich i dużych organizacji z różnych branż, a także dla instytucji publicznych i służby zdrowia w formie chmury publicznej i chmury prywatnej. Obecnie, po 20 latach konsekwentnego rozwoju biznesu cloud computing, z chmury Comarch korzysta ponad 38 tys. firm.

Comarch Data Center

Prowadząc nasze działania w miastach takich jak Kraków, Lille, Toronto, Montreal, Chicago, Drezno, Moskwa, Dubaj i Kuala Lumpur, stworzyliśmy globalną sieć centrów danych zgodnych z wiodącymi standardami w branży, aby zagwarantować najwyższy poziom bezpieczeństwa i wydajności. **Zabezpieczenia oferowane przez dostawców usług chmurowych, takich jak Comarch, są bezpieczniejsze niż te, które we własnym zakresie jest w stanie zapewnić sobie firma.**

Zalety:

100% Polska Chmura:

- Comarch to **polska firma,**
- support **w języku polskim,**
- serwery **zlokalizowane w Polsce,**
- dane przechowywane i przetwarzane zgodnie **z polskimi normami i przepisami,**
- systemy rozwijane i zarządzane **przez polskich specjalistów.**

Rodzaje Chmury Comarch:

Chmura Standard	Oprogramowanie	Dostęp do gotowych aplikacji Comarch ERP 5.0 obsługujących większość typowych procesów biznesowych
Chmura Enterprise	Platforma	Dostęp do platformy sprzętowo-systemowej z konfigurowalnym oprogramowaniem Comarch ERP, z możliwością doinstalowania dodatkowych systemów
Comarch Hosting	Infrastruktura	Dostęp do wirtualnego środowiska sprzętowego z możliwością dowolnego wykorzystania udostępnianych zasobów

Comarch Cloud Portal

Kompleksowa platforma zakupowa z usługami świadczonymi w modelu chmurowym. Testuj, kupuj, monitoruj status zamówień, wygodnie zarządzaj swoim kontem, loguj się do swoich usług wprost z Chmury.

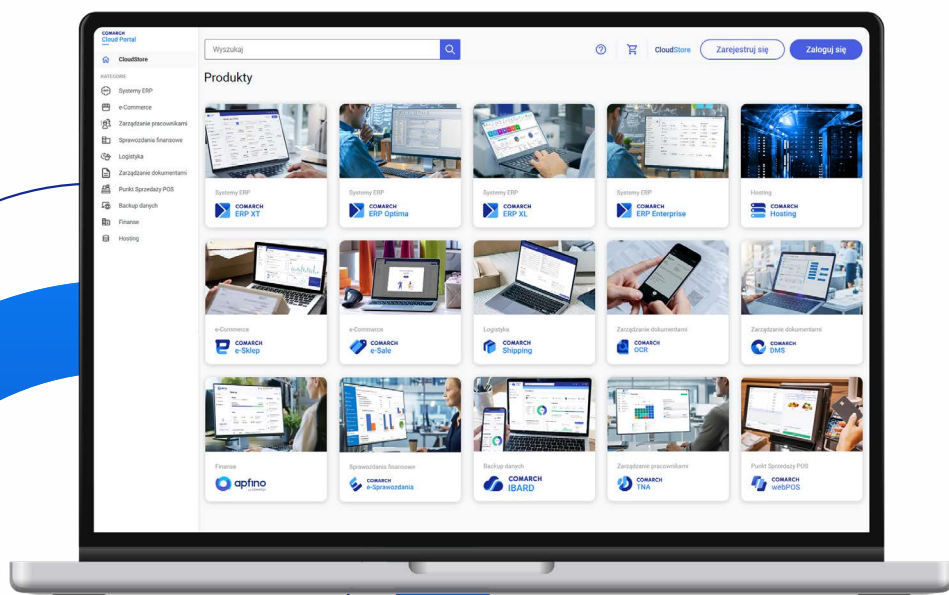

www.comarch-cloud.pl/app/market/products

Dlaczego Comarch

Odpowiedzialność, bezpieczeństwo, pewność jutra

Comarch jest globalnym producentem oraz integratorem rozwiązań informatycznych. Od 1992 roku Comarch pomaga Klientom w osiągnięciu większej rentowności i czerpaniu zysków z nowoczesnych produktów i rozwiązań, wykorzystując szerokie spektrum narzędzi, uzupełnianych najwyższej jakości usługami. Comarch zdobył doświadczenie w najważniejszych branżach (telekomunikacji, finansach, bankowości i ubezpieczeniach, handlu i usługach, infrastrukturze IT, administracji publicznej, przemyśle, ochronie zdrowia, a także w sektorze małych i średnich przedsiębiorstw), dzięki projektom zrealizowanym dla największych polskich i światowych marek.

Jesteśmy stabilną i wiodącą polską firmą informatyczną, notowaną na warszawskiej Giełdzie Papierów Wartościowych, zatrudniająca ponad 6000 specjalistów z dziedziny informatyki i zarządzania, z czego ponad 1000 zajmuje się bezpośrednio oprogramowaniem dla przedsiębiorstw.

Od lat według różnych rankingów (IDC, Computerworld) zajmujemy pozycję lidera rynku oprogramowania do zarządzania przedsiębiorstwami w Polsce i wiodącego środkowoeuropejskiego dostawcy biznesowych rozwiązań IT, które kompleksowo obsługują relacje z Klientami i optymalizują działalność operacyjną oraz procesy biznesowe.

Oprogramowanie Comarch podbija również rynki międzynarodowe. **Nasze systemy do zarządzania z powodzeniem działają na kilku kontynentach. Silna pozycja Comarch w branży to gwarancja, że wybór naszego oprogramowania jest dobrą, korzystną przez wiele lat inwestycją**, która przyczynia się do zwiększania przychodów oraz rozwoju każdego przedsiębiorstwa.

COMARCH

KONTAKT

Odwiedź www.comarch.com, żeby uzyskać więcej informacji o naszych biurach w wybranych krajach:

Austria	Korea Południowa
Australia	Malezja
Arabia Saudyjska	Malta
Belgia	Niemcy
Brazylia	Panama
Chile	Polska
Chiny	Szwajcaria
Indonezja	Szwecja
Japonia	Tajlandia
Finlandia	Turcja
Francja	Wielka Brytania
Holandia	Włochy
Luksemburg	Ukraina
Kanada	USA
Kolumbia	ZEA

Comarch Spółka Akcyjna z siedzibą w Krakowie, Aleja Jana Pawła 39 a, zarejestrowana w Krajowym Rejestrze Sądowym prowadzonym przez Sąd Rejonowy dla Krakowa-Śródmieścia w Krakowie XI Wydział Gospodarczy Krajowego Rejestru Sądowego pod numerem KRS 0000057567.

Wysokość kapitału zakładowego Spółki wynosi 8.133.349,00 zł. Kapitał zakładowy wpłacony w całości.

info.erp@comarch.com

www.comarch.pl/erp